

Exportações nordestinas cresceram 5,5% no primeiro quadrimestre de 2018

As exportações nordestinas totalizaram US\$ 5.350,9 milhões no acumulado de janeiro-abril deste ano, com incremento de 5,5% em relação a iguais meses de 2017. As importações somaram US\$ 6.907,2 milhões, aumento de 6,1%, nesse período comparativo. A balança comercial nordestina, portanto, acumulou deficit de US\$ 1.556,3 milhões, valor 8,0% superior em comparação com o computado no primeiro quadrimestre do ano anterior (- US\$ 1.440,4 milhões), conforme especificado no Gráfico 1.

As exportações nordestinas representaram 7,2% do total das vendas externas brasileiras e as importações 12,7% das aquisições.

A decomposição das exportações nordestinas por fator agregado (Tabela 1) mostra que, no período em análise, cresceram as exportações de produtos básicos (+16,4%) e de semimanufaturados (+14,1%), entretanto, caíram os embarques de manufaturados (-3,3%). Nesse período, os preços médios das mercadorias exportadas aumentaram 9,8% enquanto a quantidade embarcada diminuiu 3,9%.

No grupo dos produtos básicos, destacaram-se as exportações de produtos de soja e derivados (soja, mesmo triturada, exceto para sementeira; bagaços e outros resíduos sólidos da extração do óleo de soja; farinhas e "pellets" da extração do óleo de soja) que alcançaram US\$ 547,7 milhões no período de janeiro a abril deste ano.

Já nas exportações de produtos semimanufaturados, as vendas de pasta química de madeira lideraram a pauta nordestina com 14,3% de participação, e crescimento de 60,7% no período em análise. Foram embarcadas 1.450,2 mil toneladas do produto e as vendas alcançaram US\$ 763,5 milhões, nos quatro primeiros meses do ano.

Por outro lado, as vendas de produtos manufaturados, apesar de serem as mais representativas na pauta nordestina (46,7%), recuaram 3,3% no período em análise. Contribuíram para esse resultado a queda nas exportações de tereftalato de etileno (-50,8%), veículos automóveis c/motor diesel (-39,6%) e óleo combustível (-16,3%). Vale ressaltar, entretanto, o favorável desempenho das vendas de óleo diesel (+226,78%), automóveis c/motor a explosão (+103,0%) e alumina calcinada (+17,4%).

Do lado das importações nordestinas (Tabela 2), cresceram as aquisições de bens de capital (+3,4%), bens intermediários (+10,5%) e de bens de consumo (+18,1%). Por outro lado, as compras de combustíveis e lubrificantes registraram ligeira queda de 0,4%, no acumulado de 2018 em relação a igual período de 2017. Cresceram, principalmente, em valores absolutos, as aquisições de óleo diesel (+US\$ 366,8 milhões) e outros propanos liquefeitos (+US\$ 235,6 milhões), enquanto os decréscimos mais significativos foram nas importações de naftas para petroquímica (-US\$ 444,1 milhões) e gasolinas (-US\$ 156,4 milhões).

Os principais parceiros comerciais do Nordeste, Estados Unidos, China e Argentina responderam por 45,9% das exportações e 49,3% das importações da Região. No período de janeiro a abril deste ano, relativamente a janeiro a abril de 2017, os embarques para os Estados Unidos e Argentina, aumentaram 7,6% e 26,2%, respectivamente, enquanto as vendas para a China caíram 4,5%. Por sua vez, os desembarques dos produtos oriundos dos Estados Unidos (+35,6%), Argentina (+18,8%) e China (+1,4%) aumentaram. Em 2018, a balança comercial nordestina tem se apresentado deficitária com os Estados Unidos (-US\$ 1.294,6 milhões) e superavitária com a Argentina (US\$ 168,3 milhões) e China (US\$ 172,0 milhões).

Autora: Laura Lúcia Ramos Freire, Economista, Coordenadora de Estudos e Pesquisas, Célula de Estudos e Pesquisas Macroeconômicas, Banco do Nordeste/ETENE.

Gráfico 1 - Nordeste: Exportações, importações e saldo da balança comercial - Jan/17 a abr/18 - US\$ milhões

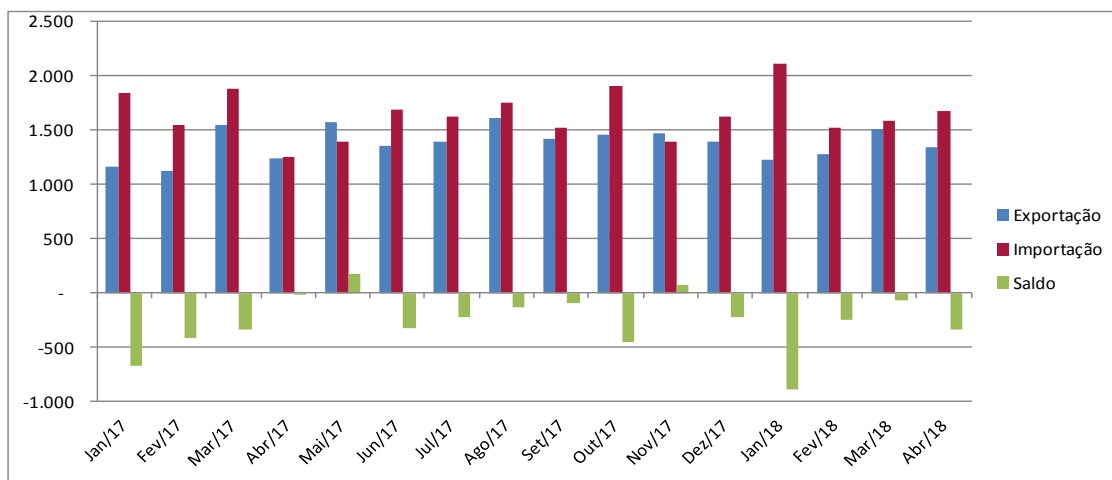

Fonte: Elaboração BNB/ETENE, com dados do MDIC.

Tabela 1 - Nordeste: Exportação por fator agregado - Jan-abr2018/2017 - US\$ milhões

Fator Agregado	Jan - abr/2018		Jan - abr/2017		Variação %
	Valor	Part. (%)	Valor	Part. (%)	
Básicos	1.002,0	18,7	860,5	17,0	16,4
Industrializados	4.299,8	80,4	4.162,2	82,1	3,3
Semimanufaturados	1.802,7	33,7	1.580,5	31,2	14,1
Manufaturados	2.497,1	46,7	2.581,7	50,9	-3,3
Operações especiais	49,2	0,9	48,4	1,0	1,6
Total	5.350,9	100,0	5.071,2	100,0	5,5

Fonte: Elaboração BNB/ETENE, com dados do MDIC.

Tabela 2 - Nordeste: Importação por categoria de uso - Jan-abr/2018/2017 - US\$ milhões

Categoria de uso	Jan - abr/2018		Jan - abr/2017		Variação %
	Valor	Part. (%)	Valor	Part. (%)	
Bens de capital	775,8	11,2	750,2	11,5	3,4
Bens intermediários	3.191,6	46,2	2.887,3	44,3	10,5
Bens de consumo	487,8	7,1	413,0	6,3	18,1
Bens de consumo não duráveis	310,4	4,5	269,9	4,1	15,0
Bens de consumo duráveis	177,5	2,6	143,1	2,2	24,0
Combustíveis e lubrificantes	2.452,0	35,5	2.461,1	37,8	-0,4
Total	6.907,2	100,0	6.511,5	100,0	6,1

Fonte: Elaboração BNB/ETENE, com dados do MDIC.

ESCRITÓRIO TÉCNICO DE ESTUDOS ECONÔMICOS DO NORDESTE - ETENE | Economista-Chefe: Luiz Alberto Esteves. Gerente de Ambiente: Tibério Rômulo Romão Bernardo. Célula de Estudos e Pesquisas Macroeconômicas. Gerente Executivo: Airtton Saboya Valente Junior. Equipe Técnica: Allisson David de Oliveira Martins, Antônio Ricardo de Norões Vidal, Hellen Cristina Rodrigues Saraiva Leão, Laura Lúcia Ramos Freire e Liliâne Cordeiro Barroso. Projeto Gráfico: Gustavo Bezerra Carvalho. Revisão Vernacular: Hermano José Pinho. Estagiário: Rodrigo Fernandes Ribeiro. Jovem Aprendiz: Yago Carvalho Lima. **Aviso Legal:** O BNB/ETENE não se responsabiliza por quaisquer atos/decisões tomadas com base nas informações disponibilizadas por suas publicações e projeções. Desse modo, todas as consequências ou responsabilidades pelo uso de quaisquer dados ou análises desta publicação são assumidas exclusivamente pelo usuário, eximindo o BNB de todas as ações decorrentes do uso deste material. O acesso a essas informações implica a total aceitação deste termo de responsabilidade. Os conceitos e opiniões emitidos nesse documento não refletem necessariamente o ponto de vista do BNB. É permitida a reprodução das matérias desde que seja citada a fonte.