

Mercado de Trabalho na Região Nordeste



Ano II – Informativo Nº 14 – Marco/2011



Escritório Técnico de Estudos Econômicos do Nordeste

Central de Informações Econômicas, Sociais e Tecnológicas

Presidente

Roberto Smith

Diretoria

João Emílio Gazzana

José Sydrião de Alencar Júnior

Luís Carlos Everton de Farias

Oswaldo Serrano de Oliveira

Paulo Sérgio Rebouças Ferraro

Stélio Gama Lyra Júnior

Escritório Técnico de Estudos Econômicos do Nordeste

Superintendente: José Narciso Sobrinho

Coordenação:

Central de Informações Econômicas, Sociais e Tecnológicas

Gerente: Wellington Santos Damasceno

Revisão Vernacular:

Hermano José Pinho

Capa:

Francisco Patrício de Moura

Autores

José Wandemberg Rodrigues Almeida

Equipe de Apoio

Adonias Freires Barreto

Elias Augusto Cartaxo

Francisco Taciano Gomes Quintela

Hamilton Reis de Oliveira

Janaína Saldanha de Carvalho

Jurandyr Carvalho Ferrari Leite

Kamille Leão de Souza

Kerlen Andrade do Monte

Leonardo Dias Lima

Tallyta Nogueira Pedreira

Apresentação

Este informativo de periodicidade mensal, elaborado pelo Banco do Nordeste, através da Central de Informações Econômicas, Sociais e Tecnológicas do Escritório Técnico de Estudos Econômicos do Nordeste (ETENE), tem como finalidade disseminar informações sobre a realidade do mercado de trabalho na região nordestina.

Apresentado de forma sintética, através de tabelas e gráficos, o documento apresenta a evolução do saldo líquido (diferença entre admissões e desligamentos) de empregos formais gerados no mês, no ano, nos últimos 12 meses e em uma série histórica de 10 anos, tendo como fonte de dados o Cadastro Geral de Empregados e Desempregados (CAGED). Os dados do CAGED sem ajustes, referem-se aos trabalhadores regidos pela Consolidação das Leis do Trabalho (CLT), não incluindo os estatutários.

Espera-se, com a divulgação dessas informações sobre emprego, contribuir para elaboração de estudos sobre o Nordeste e fomentar o debate em prol da definição de políticas direcionadas ao mercado de trabalho na região.

Escritório Técnico de Estudos Econômicos do Nordeste

Central de Informações Econômicas, Sociais e Tecnológicas

**Saldo Líquido de Emprego Formal por Atividade Econômica
Nordeste, Estados e Região Metropolitana
Posição: Março/2011**

Saldo Líquido* de Emprego Formal Nordeste Março/2011

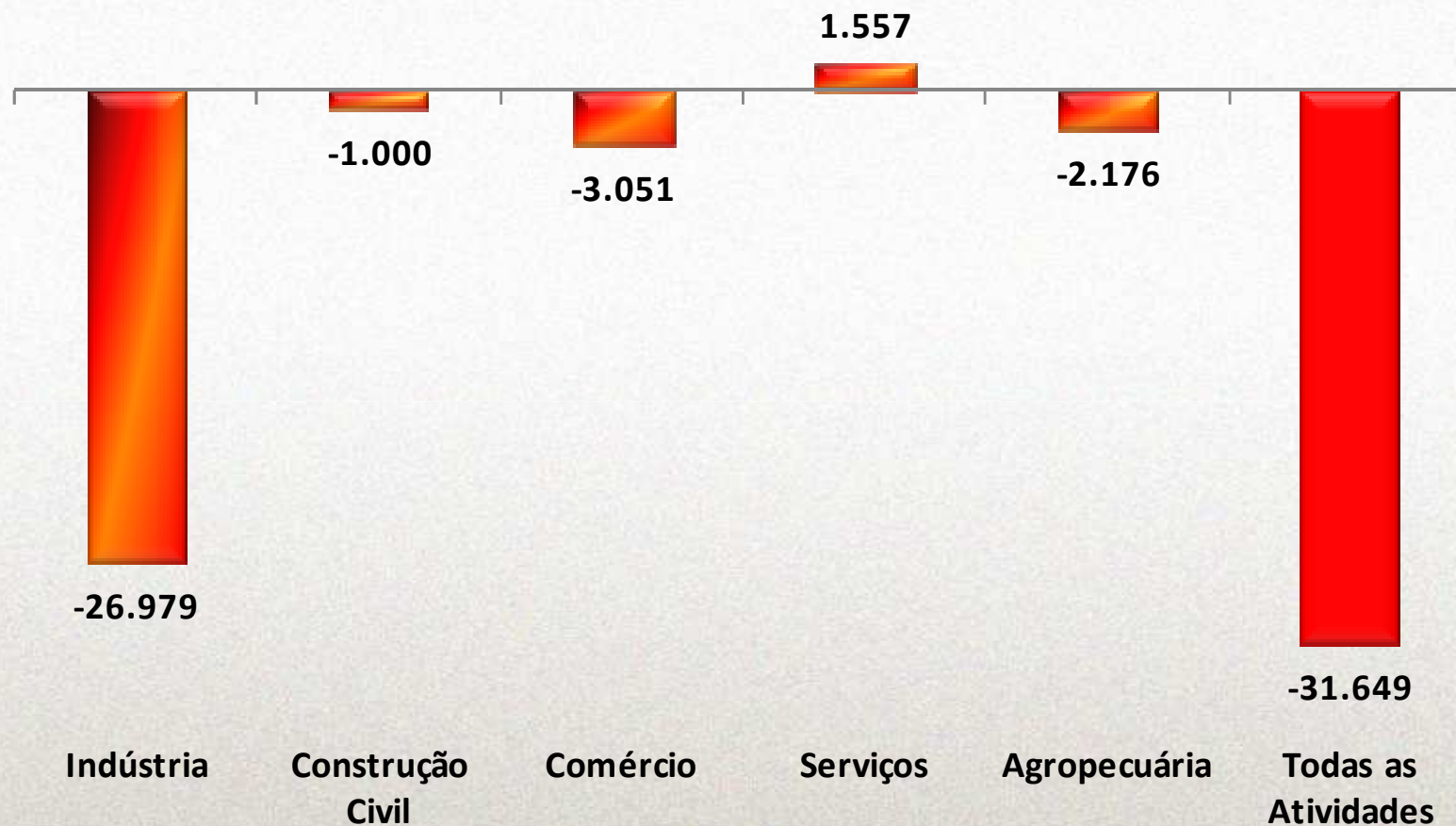

Fonte: Caged – MTE.

Elaboração: BNB/ETENE/Central de Informações Econômicas, Sociais e Tecnológicas

Notas: *Saldo Líquido = Admissão – Desligamento



Saldo Líquido* de Emprego Formal Maranhão Março/2011

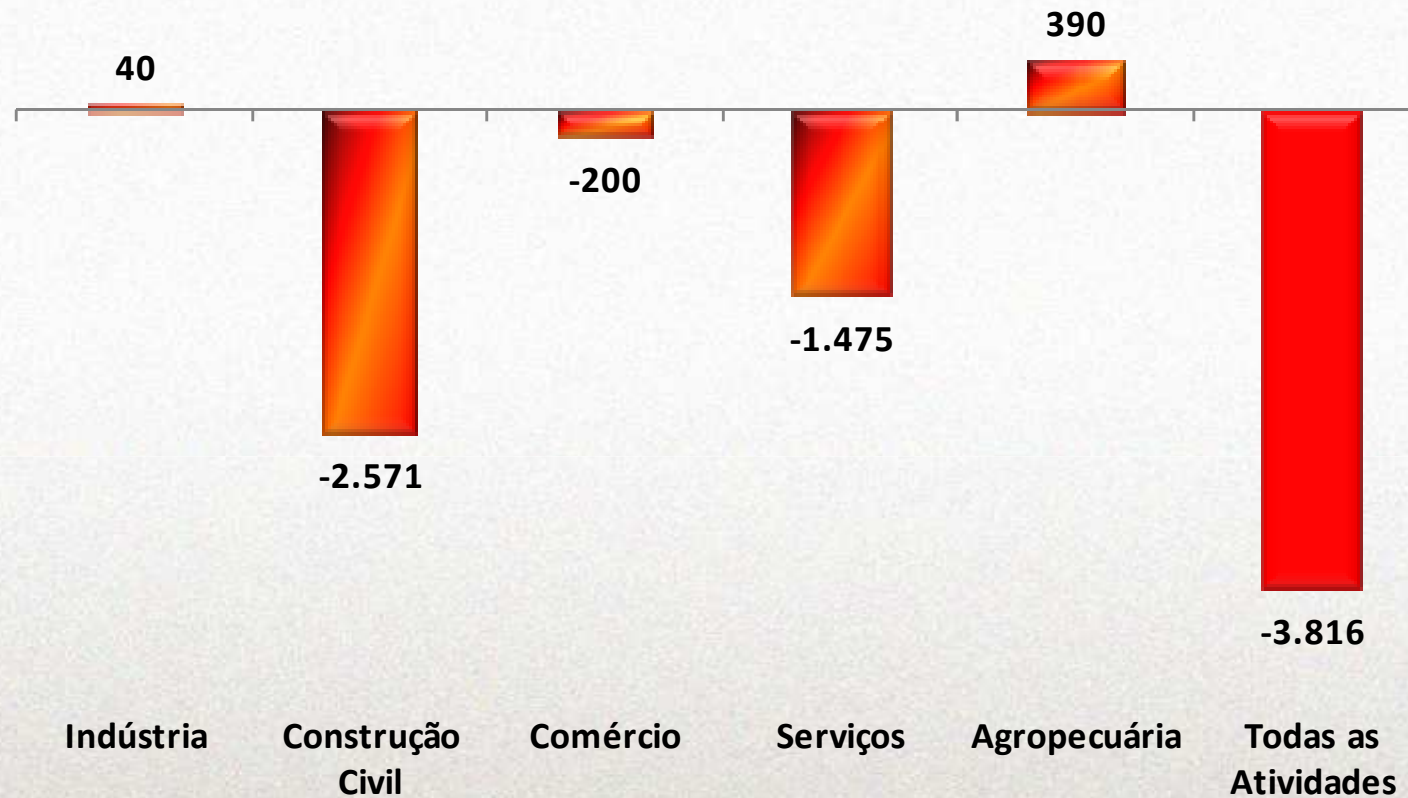

Fonte: Caged – MTE.

Elaboração: BNB/ETENE/Central de Informações Econômicas, Sociais e Tecnológicas

Notas: *Saldo Líquido = Admissão – Desligamento



Saldo Líquido* de Emprego Formal Piauí Março/2011

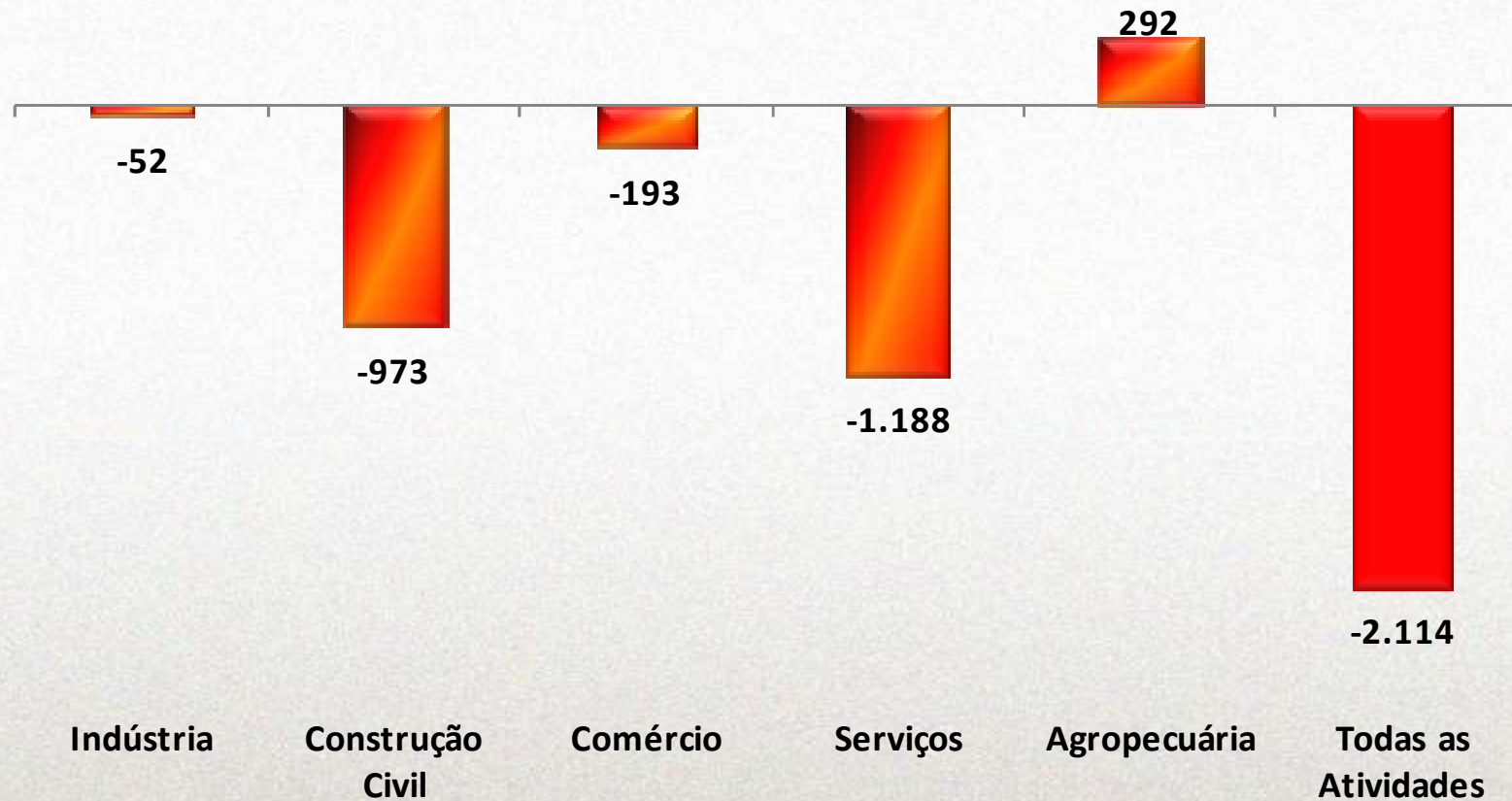

Fonte: Caged – MTE.

Elaboração: BNB/ETENE/Central de Informações Econômicas, Sociais e Tecnológicas

Notas: *Saldo Líquido = Admissão – Desligamento



Saldo Líquido* de Emprego Formal Ceará Março/2011

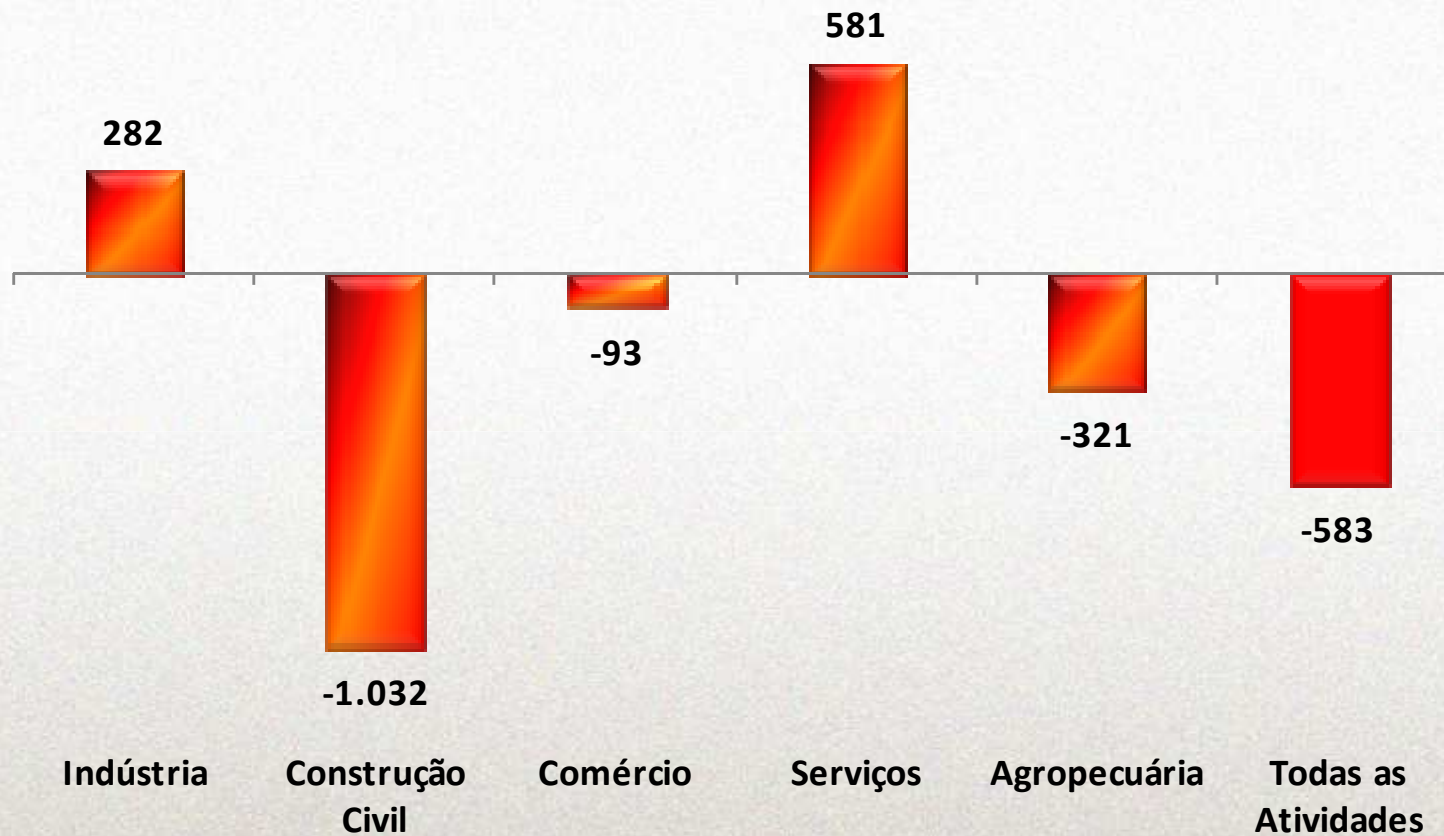

Fonte: Caged – MTE.

Elaboração: BNB/ETENE/Central de Informações Econômicas, Sociais e Tecnológicas

Notas: *Saldo Líquido = Admissão – Desligamento



Saldo Líquido* de Emprego Formal Rio Grande do Norte

Março/2011

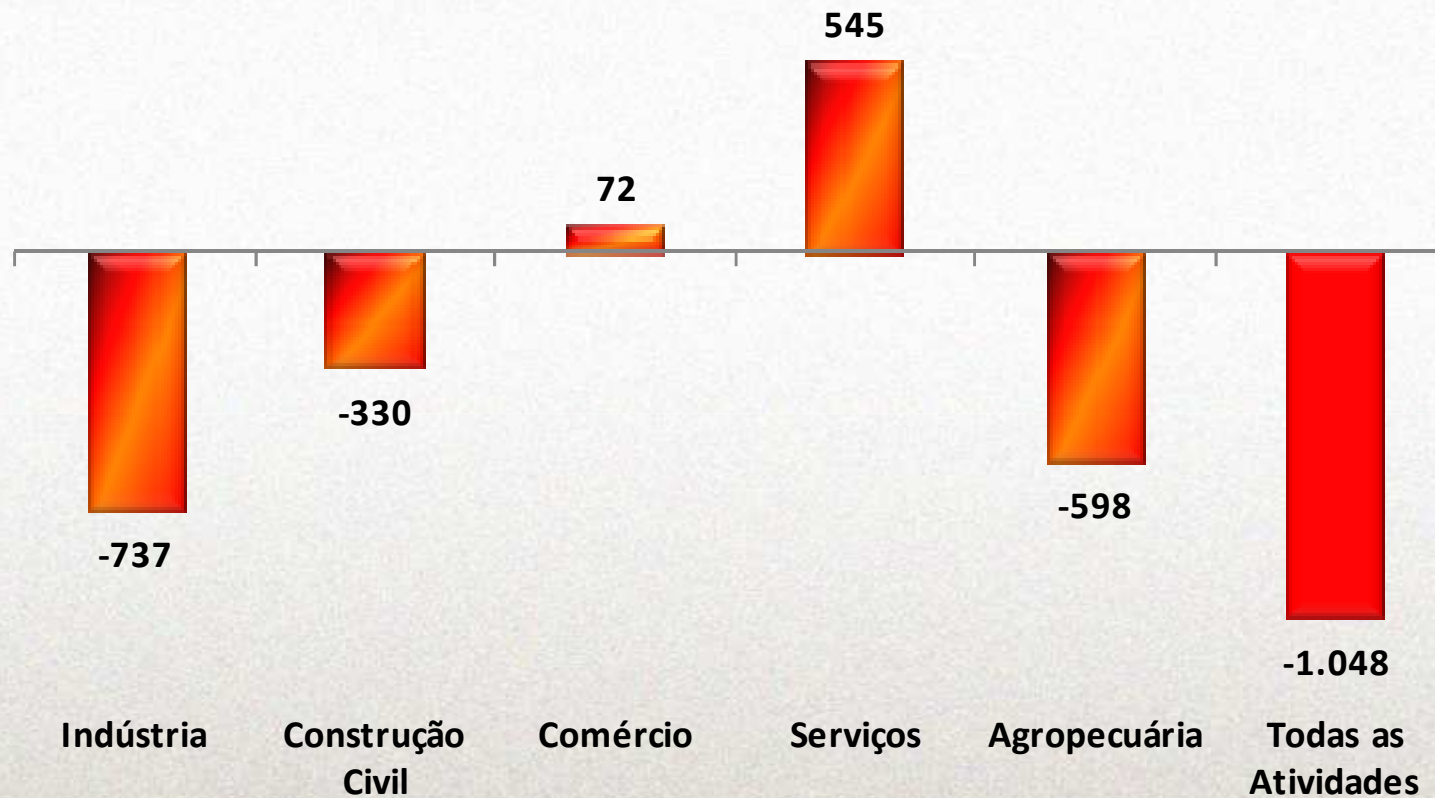

Fonte: Caged – MTE.

Elaboração: BNB/ETENE/Central de Informações Econômicas, Sociais e Tecnológicas

Notas: *Saldo Líquido = Admissão – Desligamento



Saldo Líquido* de Emprego Formal Paraíba Março/2011

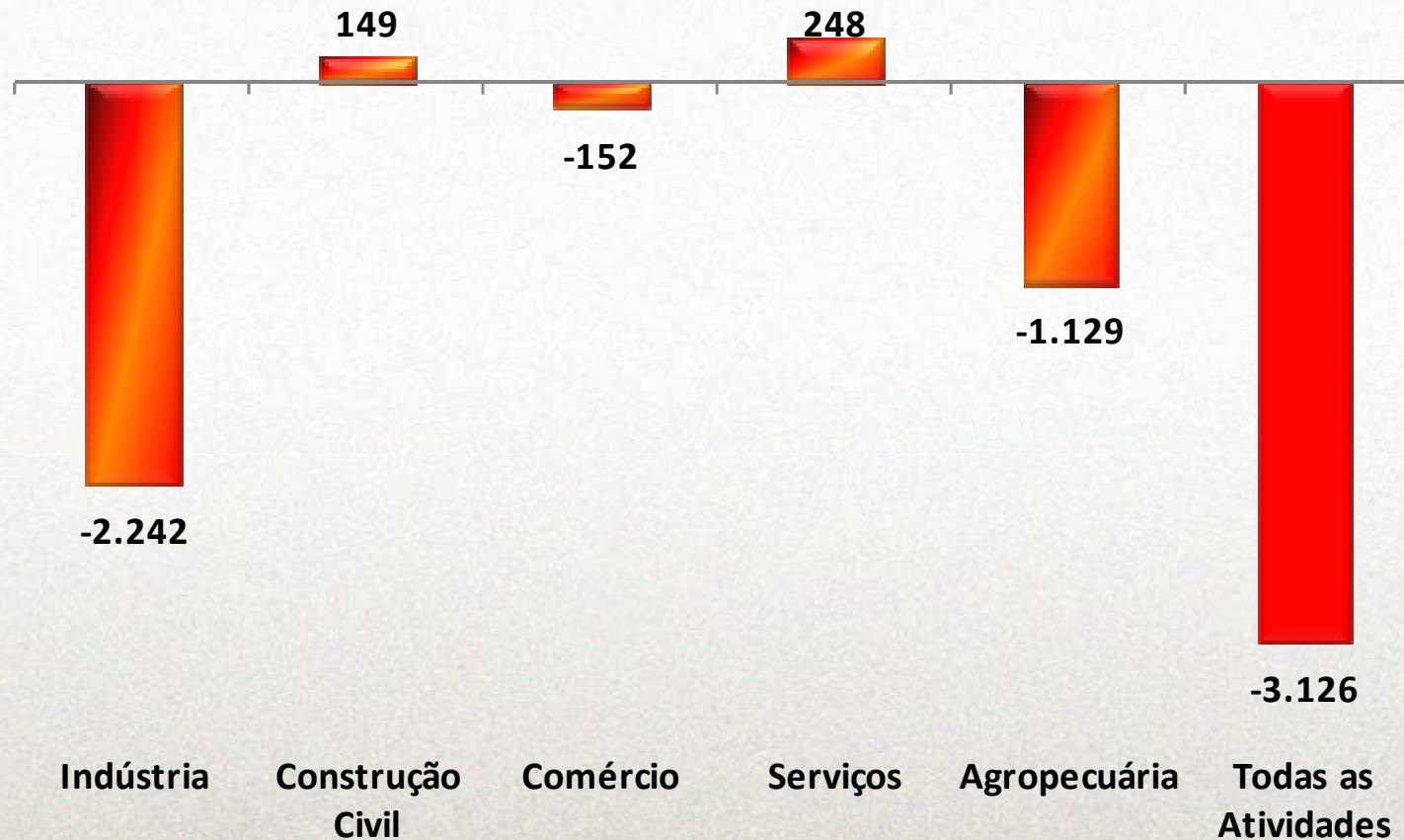

Fonte: Caged – MTE.

Elaboração: BNB/ETENE/Central de Informações Econômicas, Sociais e Tecnológicas

Notas: *Saldo Líquido = Admissão – Desligamento

Saldo Líquido* de Emprego Formal Pernambuco

Março/2011

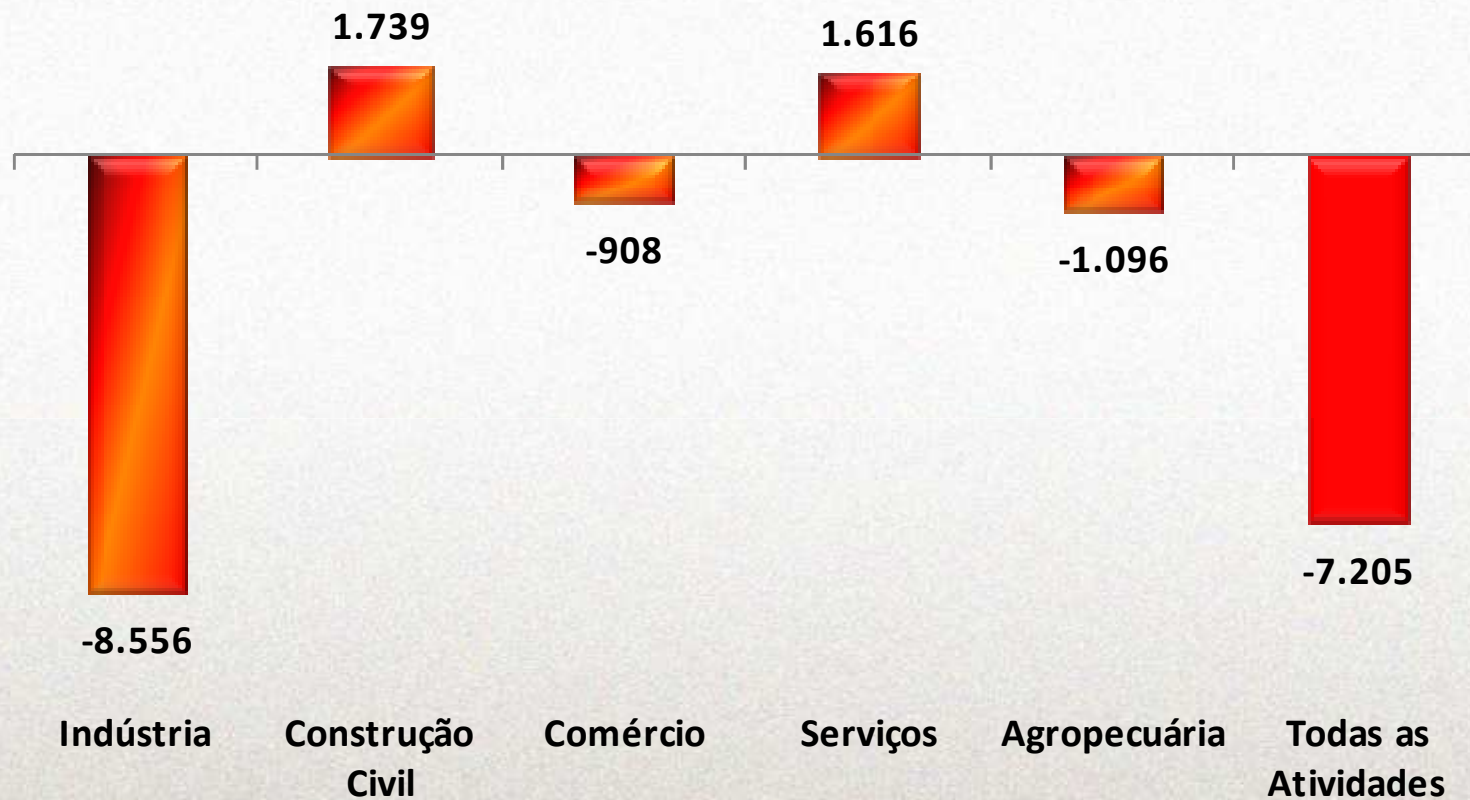

Fonte: Caged – MTE.

Elaboração: BNB/ETENE/Central de Informações Econômicas, Sociais e Tecnológicas

Notas: *Saldo Líquido = Admissão – Desligamento



Saldo Líquido* de Emprego Formal

Alagoas

Março/2011

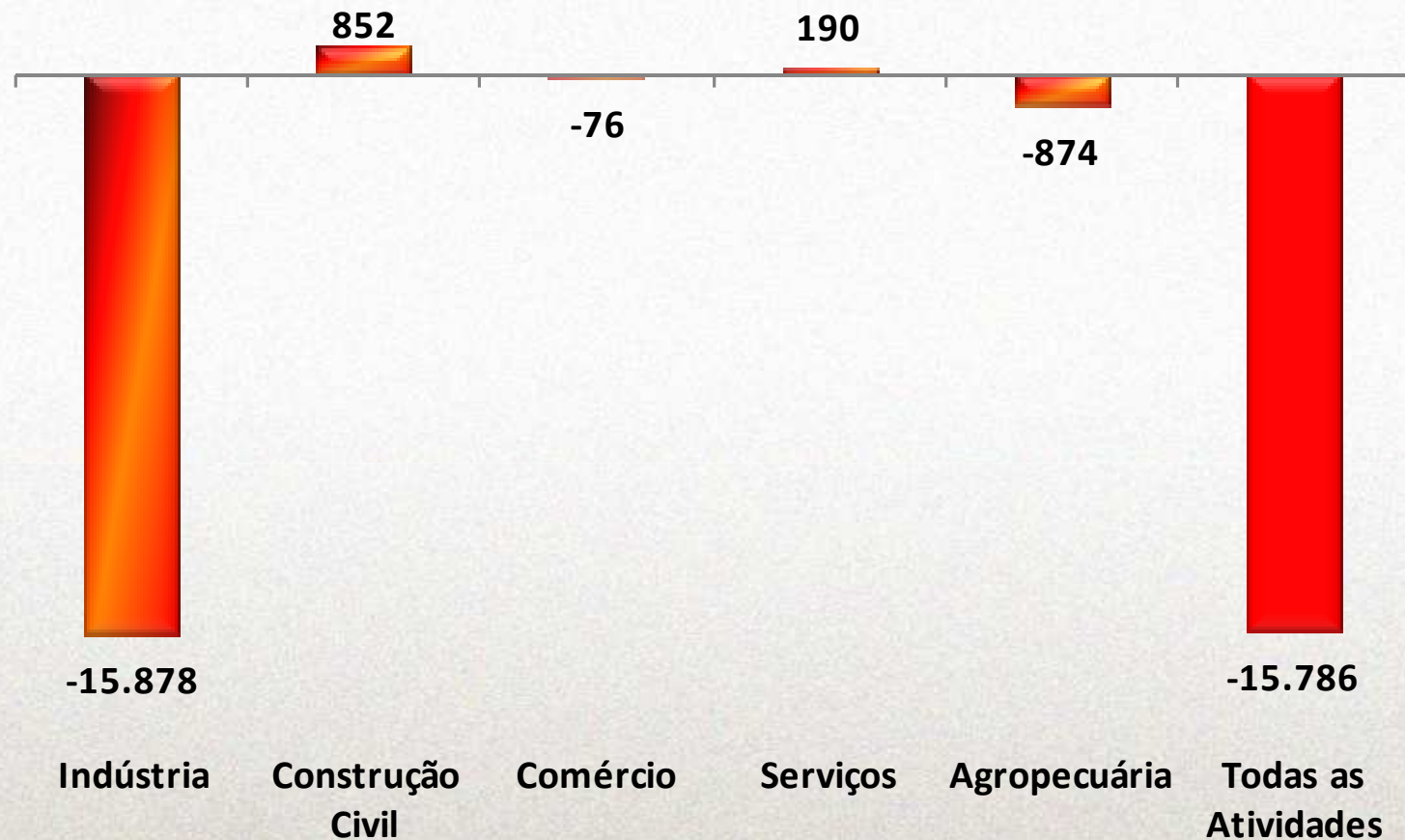

Fonte: Caged – MTE.

Elaboração: BNB/ETENE/Central de Informações Econômicas, Sociais e Tecnológicas

Notas: *Saldo Líquido = Admissão – Desligamento



Saldo Líquido* de Emprego Formal Sergipe Março/2011

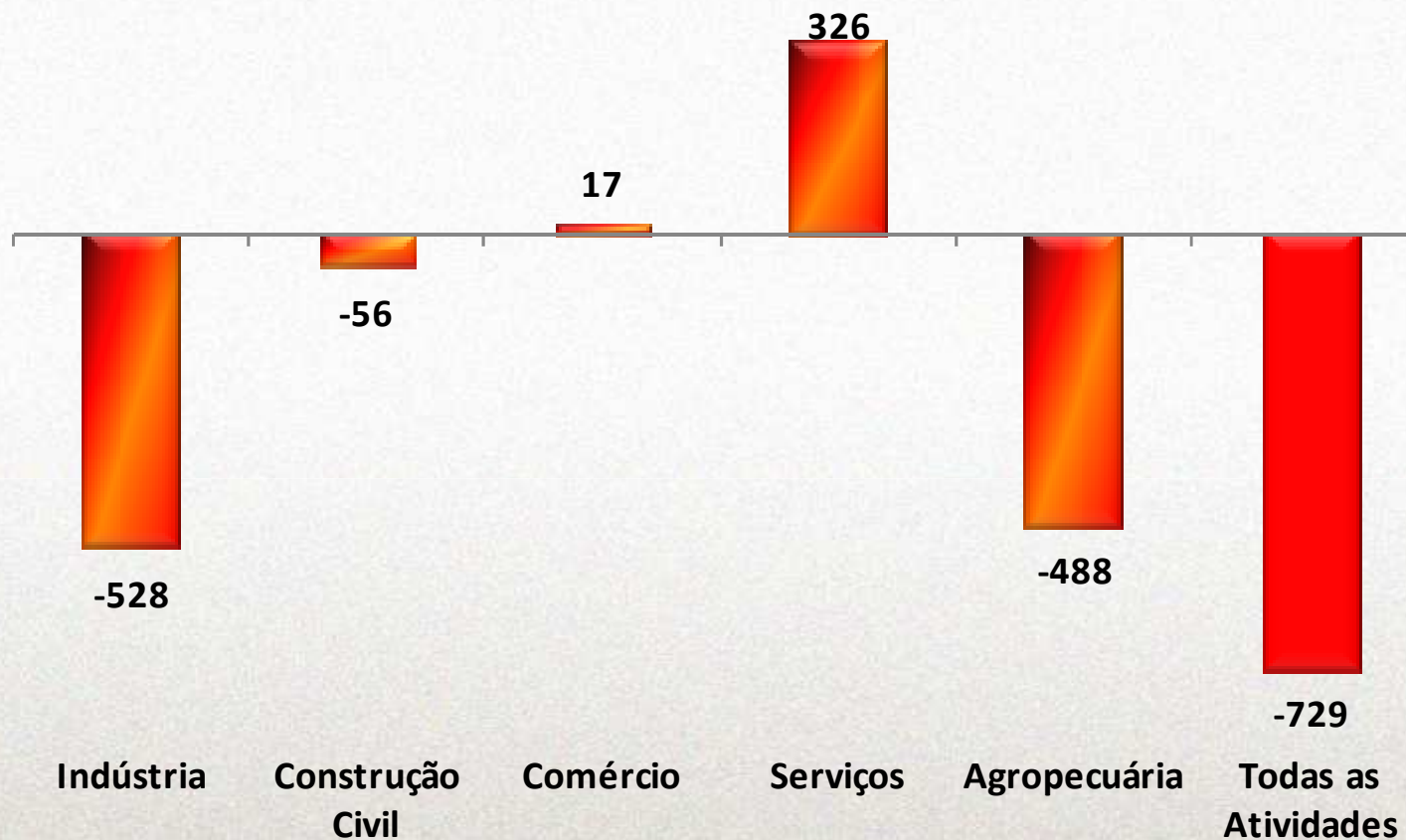

Fonte: Caged – MTE.

Elaboração: BNB/ETENE/Central de Informações Econômicas, Sociais e Tecnológicas

Notas: *Saldo Líquido = Admissão – Desligamento

Saldo Líquido* de Emprego Formal Bahia

Março/2011

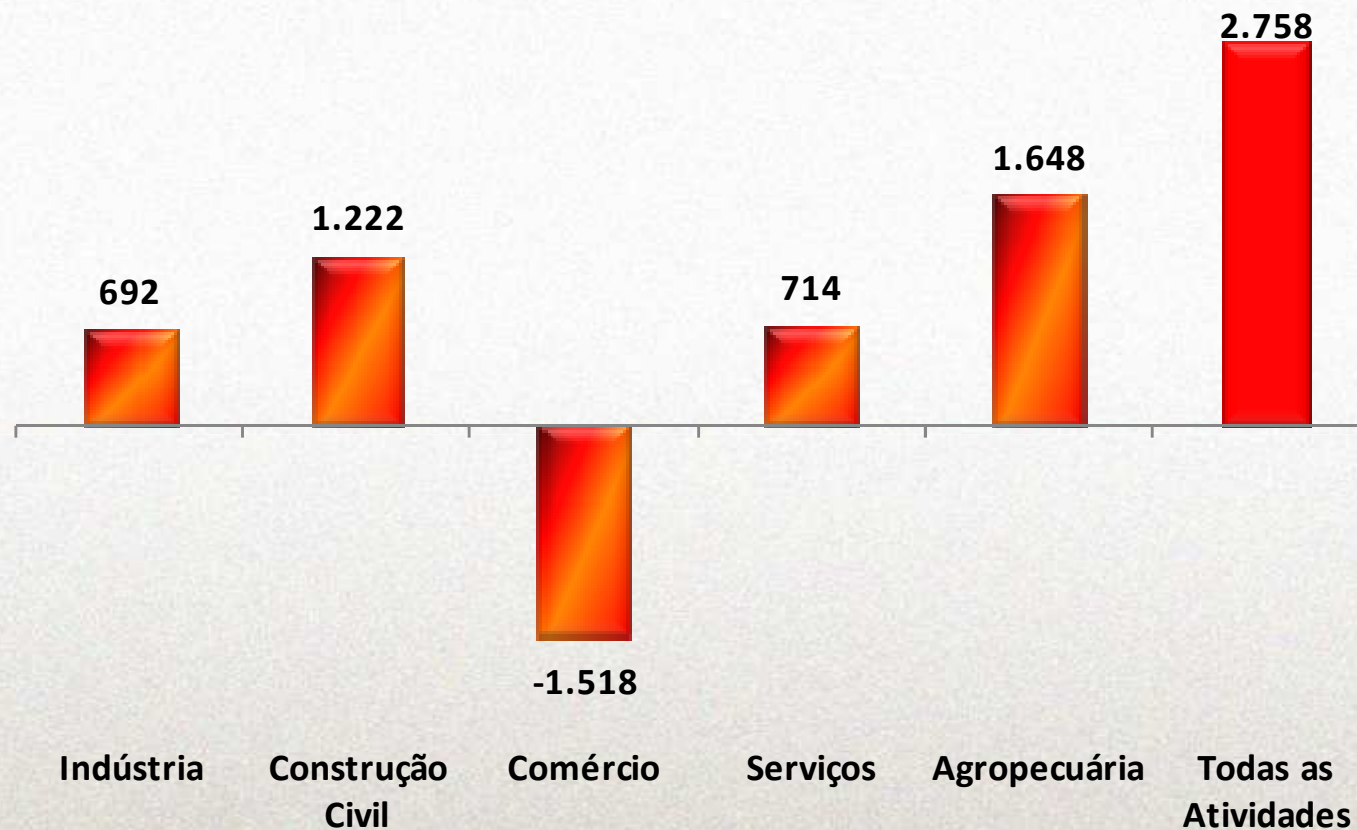

Fonte: Caged – MTE.

Elaboração: BNB/ETENE/Central de Informações Econômicas, Sociais e Tecnológicas

Notas: *Saldo Líquido = Admissão – Desligamento

Saldo Líquido* de Emprego Formal Região Metropolitana de Fortaleza

Março/2011

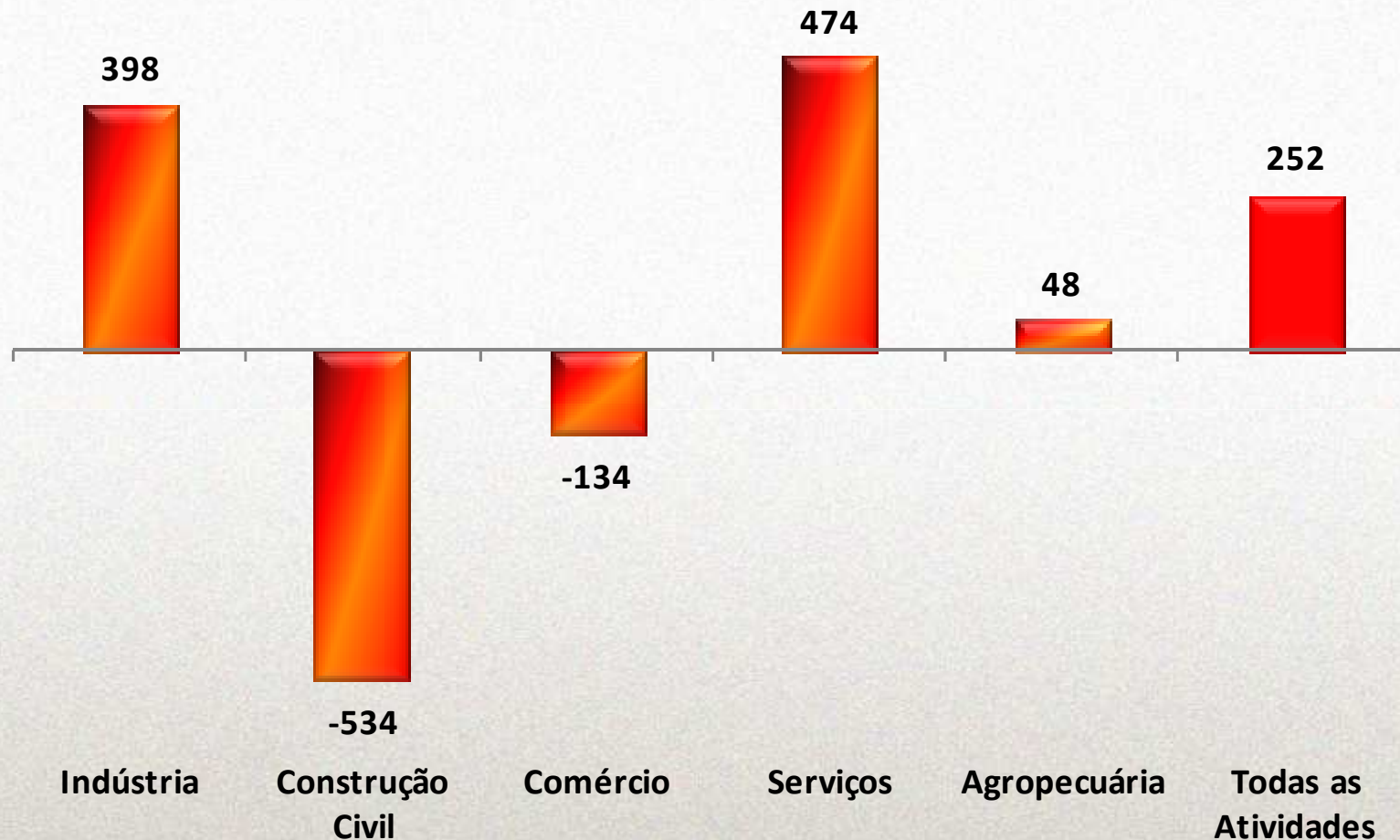

Fonte: Caged – MTE.

Elaboração: BNB/ETENE/Central de Informações Econômicas, Sociais e Tecnológicas

Notas: *Saldo Líquido = Admissão – Desligamento



Saldo Líquido* de Emprego Formal Região Metropolitana Recife Março/2011

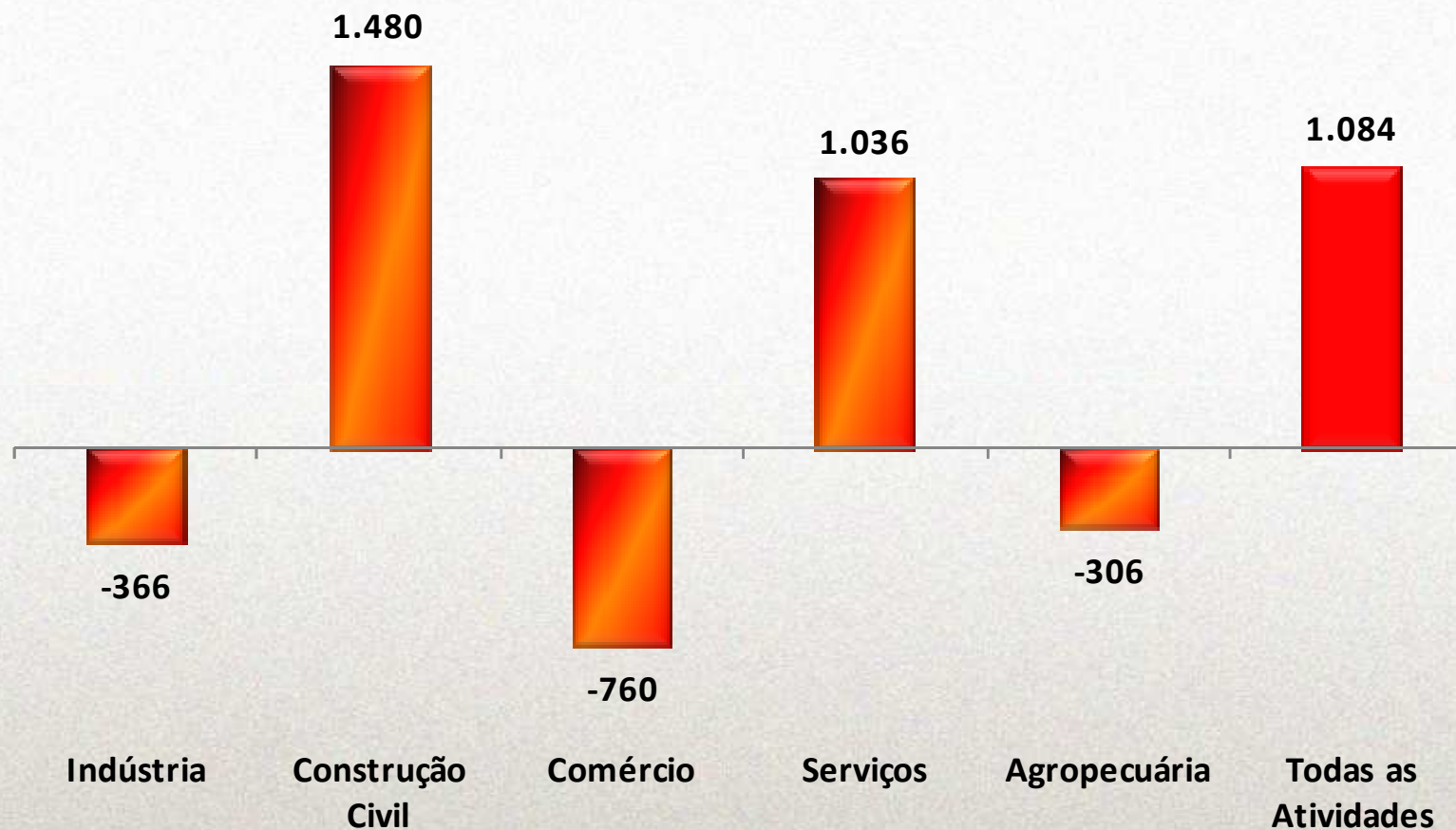

Fonte: Caged – MTE.

Elaboração: BNB/ETENE/Central de Informações Econômicas, Sociais e Tecnológicas

Notas: *Saldo Líquido = Admissão – Desligamento

Saldo Líquido* de Emprego Formal Região Metropolitana Salvador Março/2011

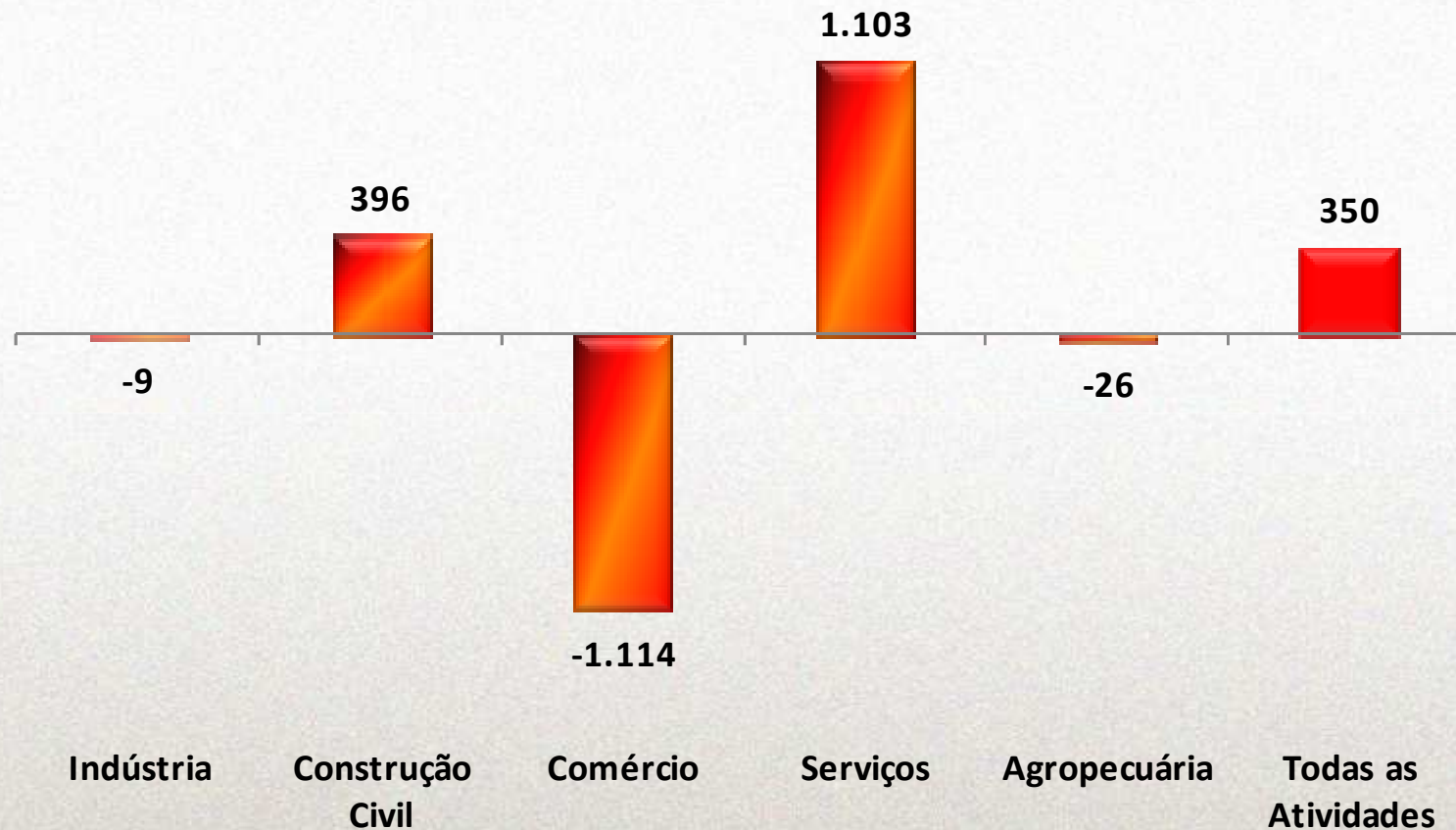

Fonte: Caged – MTE.

Elaboração: BNB/ETENE/Central de Informações Econômicas, Sociais e Tecnológicas

Notas: *Saldo Líquido = Admissão – Desligamento



Escritório Técnico de Estudos Econômicos do Nordeste **Central de Informações Econômicas, Sociais e Tecnológicas**

Comportamento do Saldo Líquido de Emprego Formal no Mês de Março Nordeste e Estados 2002 - 2011

Comportamento do Saldo Líquido* do Emprego Formal no Mês de Março: 2002-2011 Nordeste

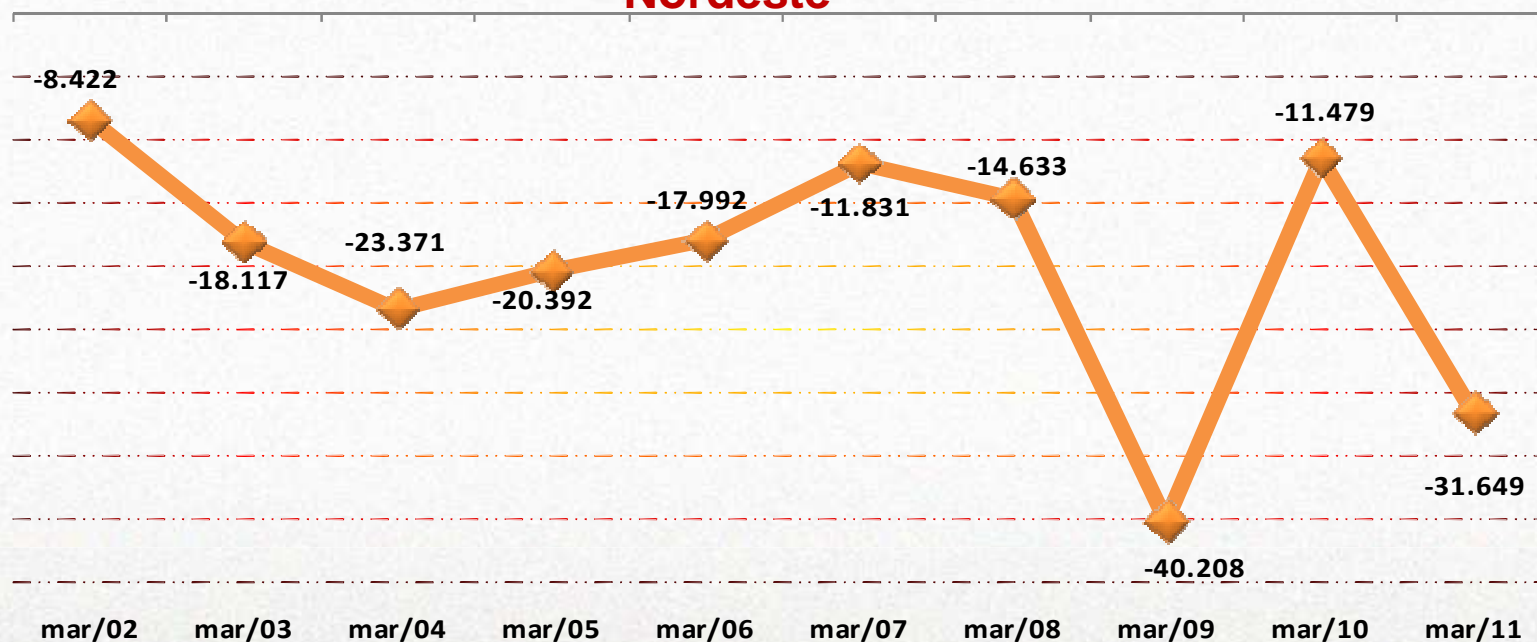

Uf's	mar/02	mar/03	mar/04	mar/05	mar/06	mar/07	mar/08	mar/09	mar/10	mar/11
Maranhão	-156	617	709	882	1.037	937	1.248	-402	3.792	-3.816
Piauí	477	-238	450	522	825	-125	450	150	3.423	-2.114
Ceará	1.186	-1.951	-231	1.066	-1.821	-200	2.973	1.372	6.450	-583
R.G. do Norte	-506	-1.623	703	-1.909	-1.703	-1.162	813	-2.470	1.200	-1.048
Paraíba	-219	-2.734	-2.060	-1.527	-92	28	-3.505	-4.190	-4.017	-3.126
Pernambuco	-8.036	-4.261	-12.410	-6.062	-2.500	-1.195	-8.682	-22.252	-13.216	-7.205
Alagoas	-6.363	-7.064	-11.076	-18.080	-14.622	-16.545	-18.496	-15.582	-17.803	-15.786
Sergipe	720	83	677	-1.710	783	-1.535	-29	-1.331	-1.534	-729
Bahia	4.475	-946	-133	6.426	101	7.966	10.595	4.497	10.226	2.758

Fonte: Caged – MTE.

Elaboração: BNB/ETENE/Central de Informações Econômicas, Sociais e Tecnológicas.

Notas: *Saldo Líquido = Admissão – Desligamento. Para os anos de 2001 a 2004, inclui os ignorados

Ano II – Informativo Nº 15 – Março/2011



Escritório Técnico de Estudos Econômicos do Nordeste **Central de Informações Econômicas, Sociais e Tecnológicas**

Comportamento do Saldo Líquido de Emprego Formal no Nordeste **Acumulado no Ano** **2002 - 2011**

Comportamento do Saldo Líquido do Emprego Formal 2002 a 2011 (Março)

Nordeste

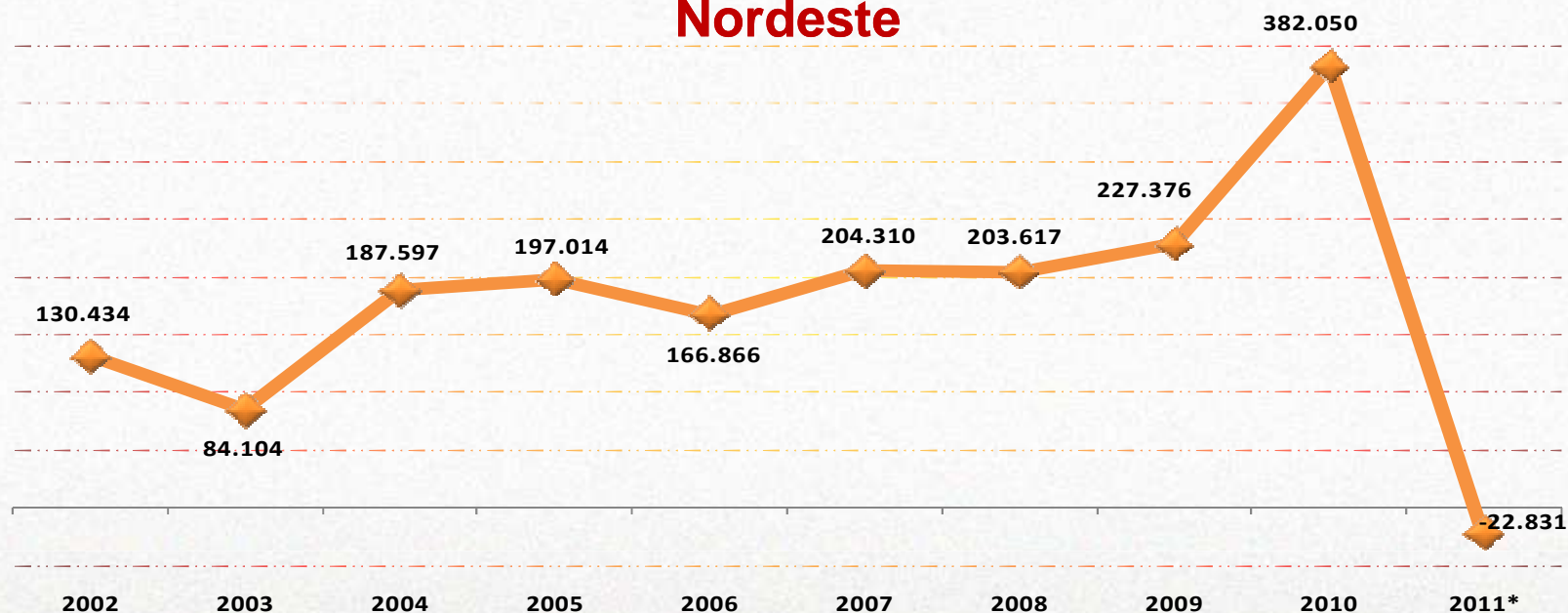

Uf's	2002	2003	2004	2005	2006	2007	2008	2009	2010	2011*
MA	3.242	6.093	10.039	12.882	13.732	16.178	19.344	-4.784	27.937	-3.716
PI	5.326	1.953	5.890	6.562	7.540	7.901	11.324	12.727	18.794	-1.778
CE	30.831	18.645	31.240	30.875	33.560	39.722	41.441	64.436	72.787	4.254
RN	10.756	7.080	17.992	18.396	15.341	15.004	13.531	4.800	24.924	-3.418
PB	7.160	-3.352	12.713	10.768	13.076	12.157	9.895	13.291	22.361	-7.819
PE	17.173	13.829	37.426	40.230	38.885	46.348	52.800	46.717	98.505	-11.093
AL	7.812	10.872	9.682	5.705	12.055	-505	3.322	7.821	6.077	-14.879
SE	10.836	2.482	9.891	7.644	7.588	8.785	11.038	11.198	19.263	2.295
BA	37.298	26.502	52.724	63.952	25.089	58.720	40.922	71.170	91.402	13.323

Fonte: Caged – MTE.

Elaboração: BNB/ETENE/Central de Informações Econômicas, Sociais e Tecnológicas

Notas: *Saldo Líquido = Admissão – Desligamento



Escritório Técnico de Estudos Econômicos do Nordeste Central de Informações Econômicas, Sociais e Tecnológicas

Evolução do Emprego Formal por Setor de Atividade Econômica no Nordeste 2002 - 2011

Nordeste: Evolução do Saldo Líquido* de Emprego Formal Indústria 2002 – 2011(Março)

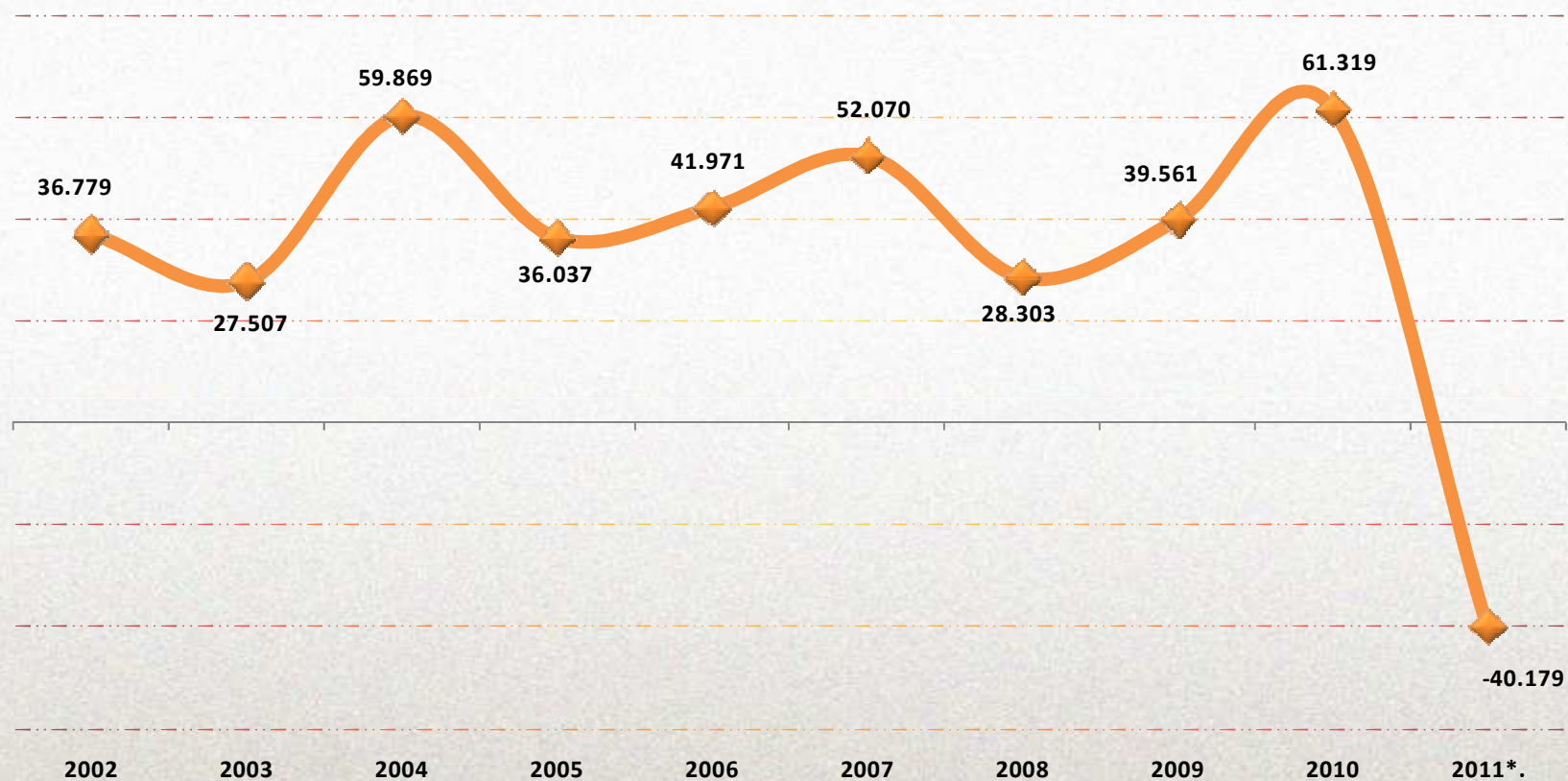

Fonte: Caged – MTE.

Elaboração: BNB/ETENE/Central de Informações Econômicas, Sociais e Tecnológicas

Nota: *Saldo Líquido = Admissão - Desligamento



Nordeste: Evolução do Saldo Líquido* de Emprego Formal Construção Civil 2002 – 2011(Março)

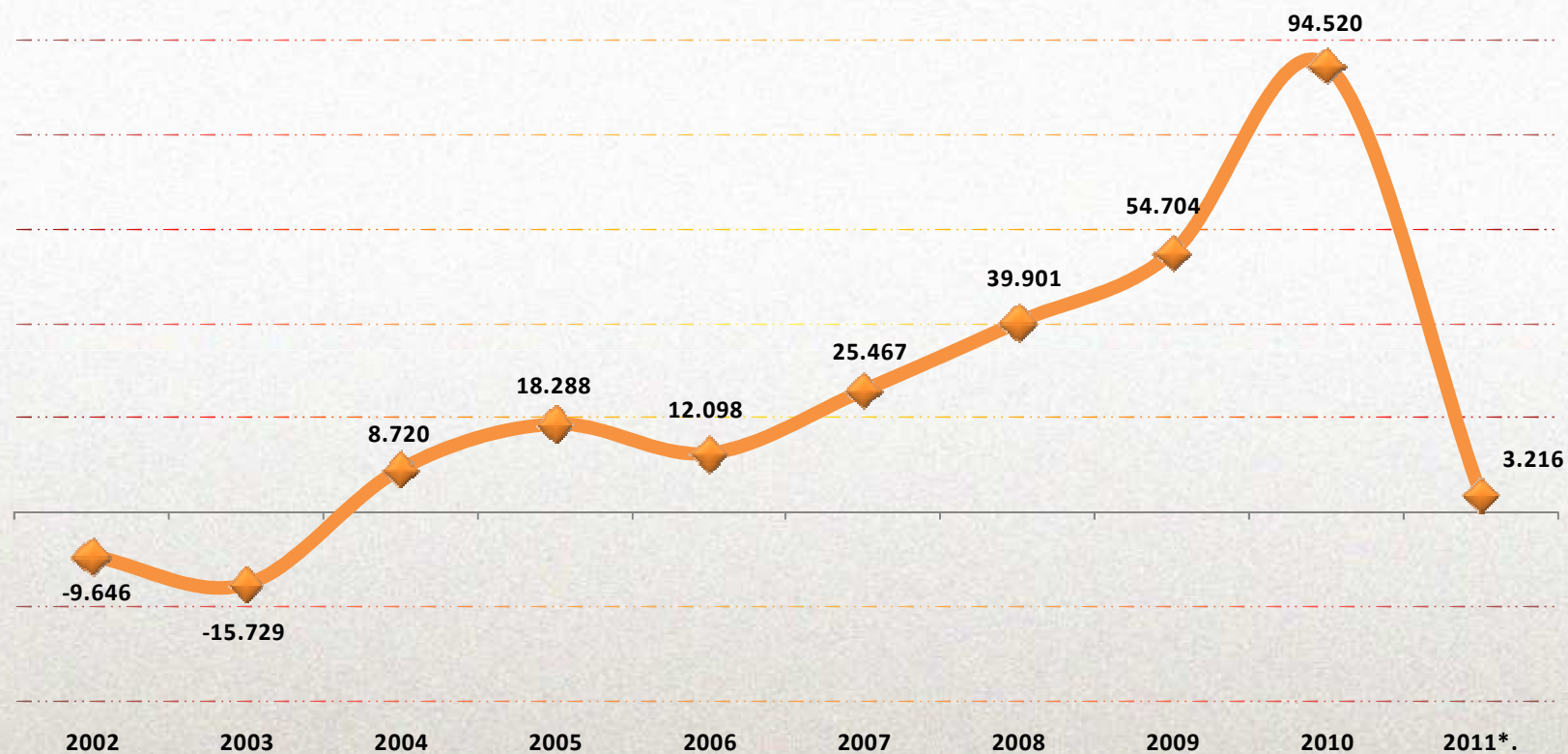

Fonte: Caged – MTE.

Elaboração: BNB/ETENE/Central de Informações Econômicas, Sociais e Tecnológicas

Nota: *Saldo Líquido = Admissão - Desligamento



Nordeste: Evolução do Saldo Líquido* de Emprego Formal Comércio 2002 – 2011(Março)

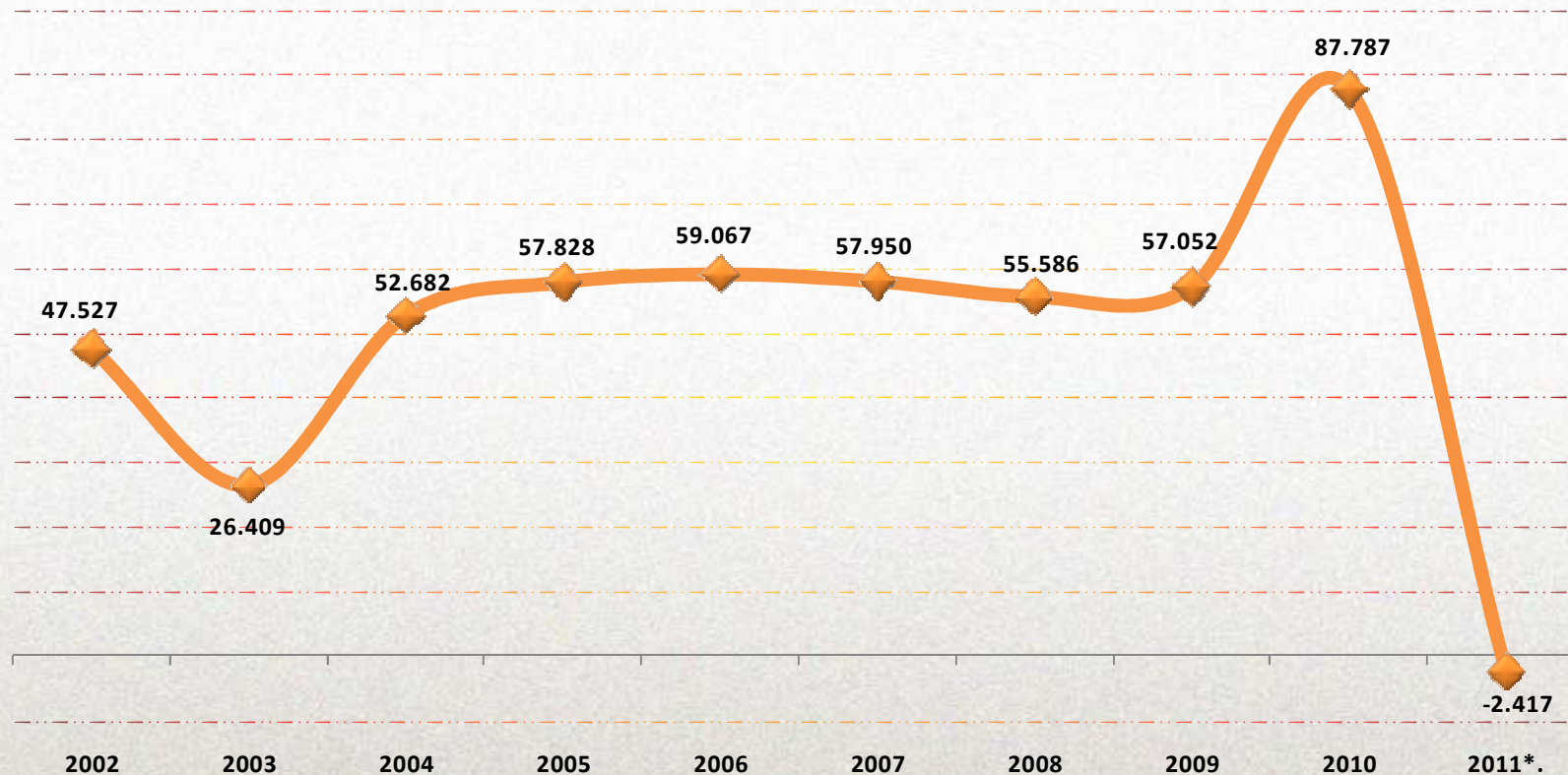

Fonte: Caged – MTE.

Elaboração: BNB/ETENE/Central de Informações Econômicas, Sociais e Tecnológicas

Nota: *Saldo Líquido = Admissão - Desligamento

Nordeste: Evolução do Saldo Líquido* de Emprego Formal Serviços 2002 – 2011(Março)

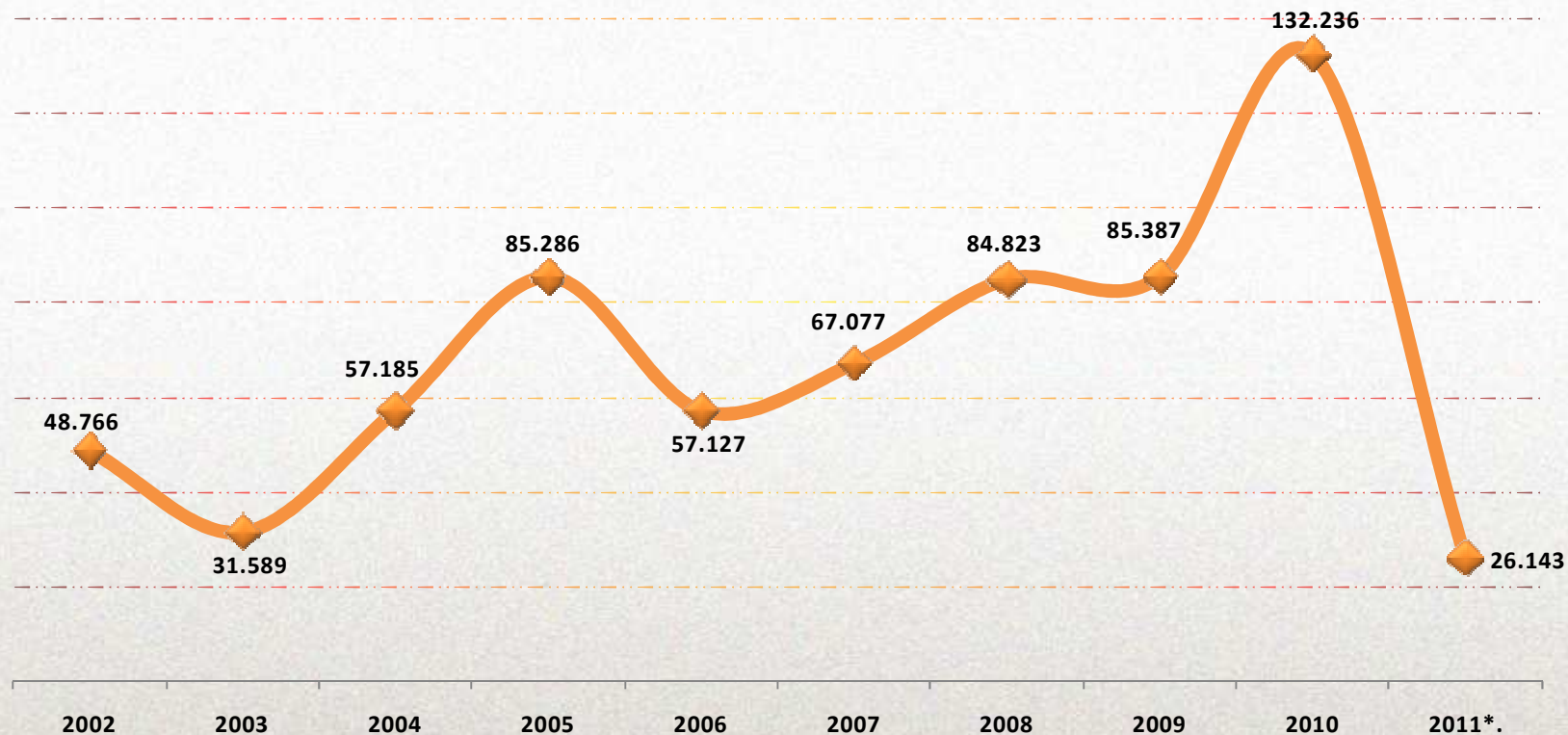

Fonte: Caged – MTE.

Elaboração: BNB/ETENE/Central de Informações Econômicas, Sociais e Tecnológicas

Nota: *Saldo Líquido = Admissão - Desligamento



Nordeste: Evolução do Saldo Líquido* de Emprego Formal Agropecuária 2002 – 2011(Março)

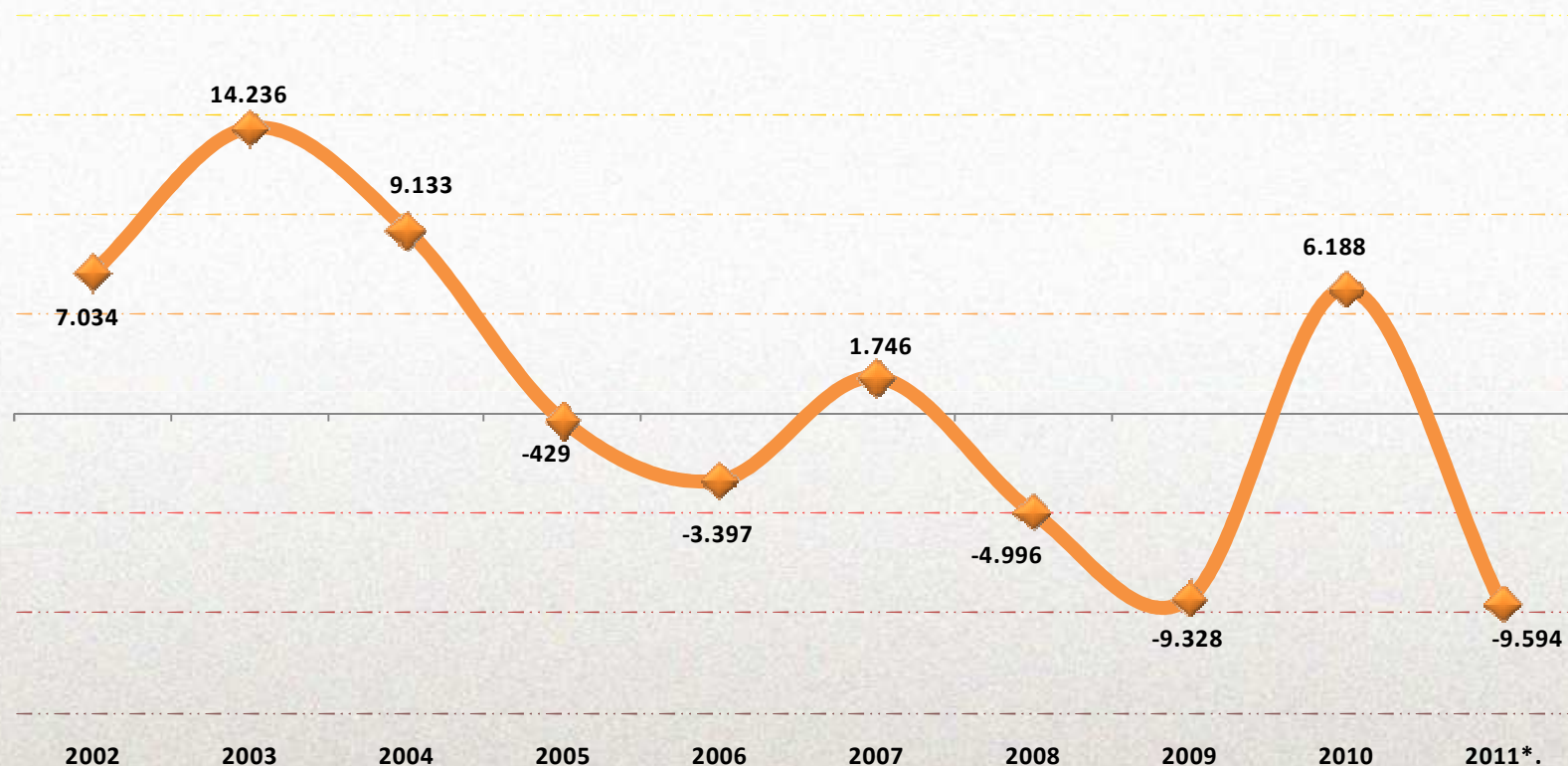

Fonte: Caged – MTE.

Elaboração: BNB/ETENE/Central de Informações Econômicas, Sociais e Tecnológicas

Nota: *Saldo Líquido = Admissão - Desligamento



Escritório Técnico de Estudos Econômicos do Nordeste

Central de Informações Econômicas, Sociais e Tecnológicas

Evolução do Emprego Formal por Setor de Atividade Econômica no Nordeste Março/10 a Março/11

Nordeste: Evolução do Saldo Líquido* de Emprego Formal Indústria Março/10 - Março/11

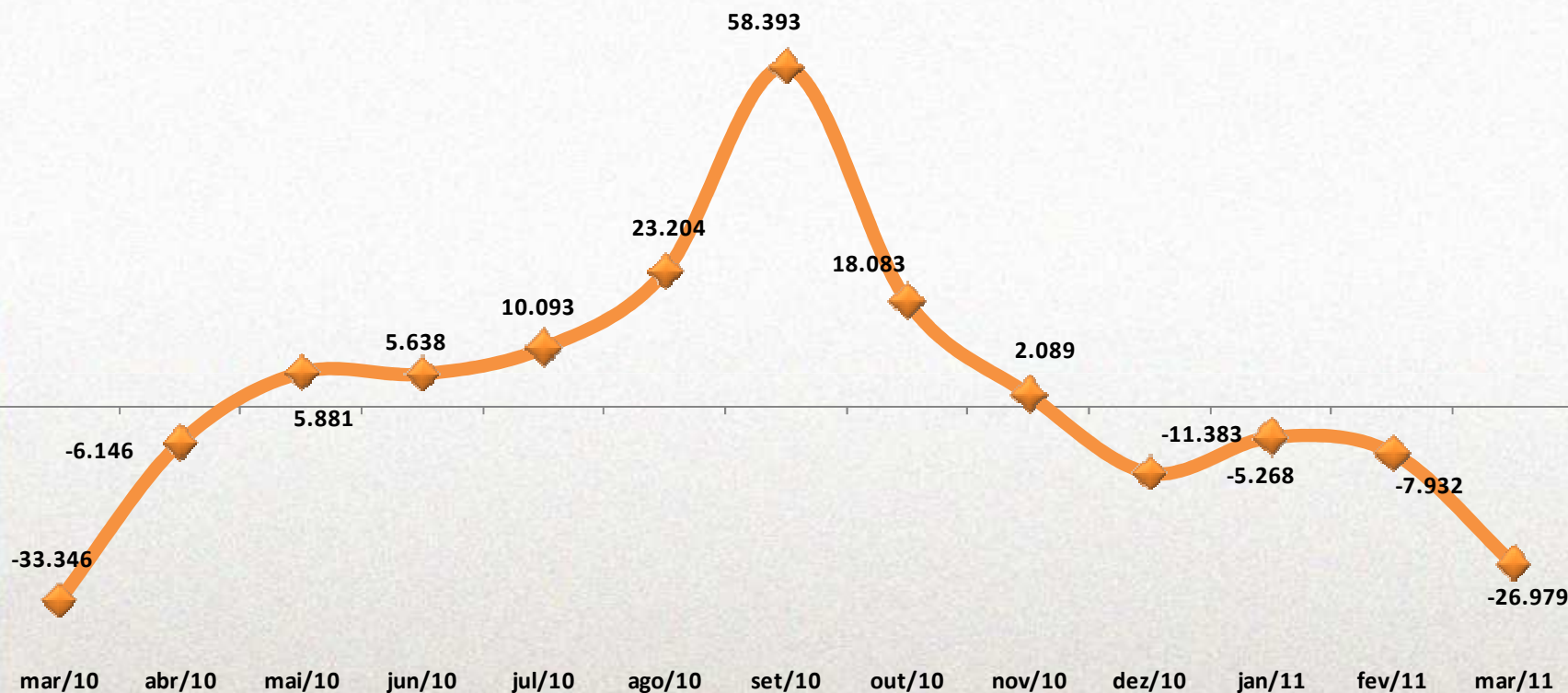

Fonte: Caged – MTE.

Elaboração: BNB/ETENE/Central de Informações Econômicas, Sociais e Tecnológicas

Nota: *Saldo Líquido = Admissão - Desligamento



Nordeste: Evolução do Saldo Líquido* de Emprego Formal Construção Civil Março/10 - Março/11

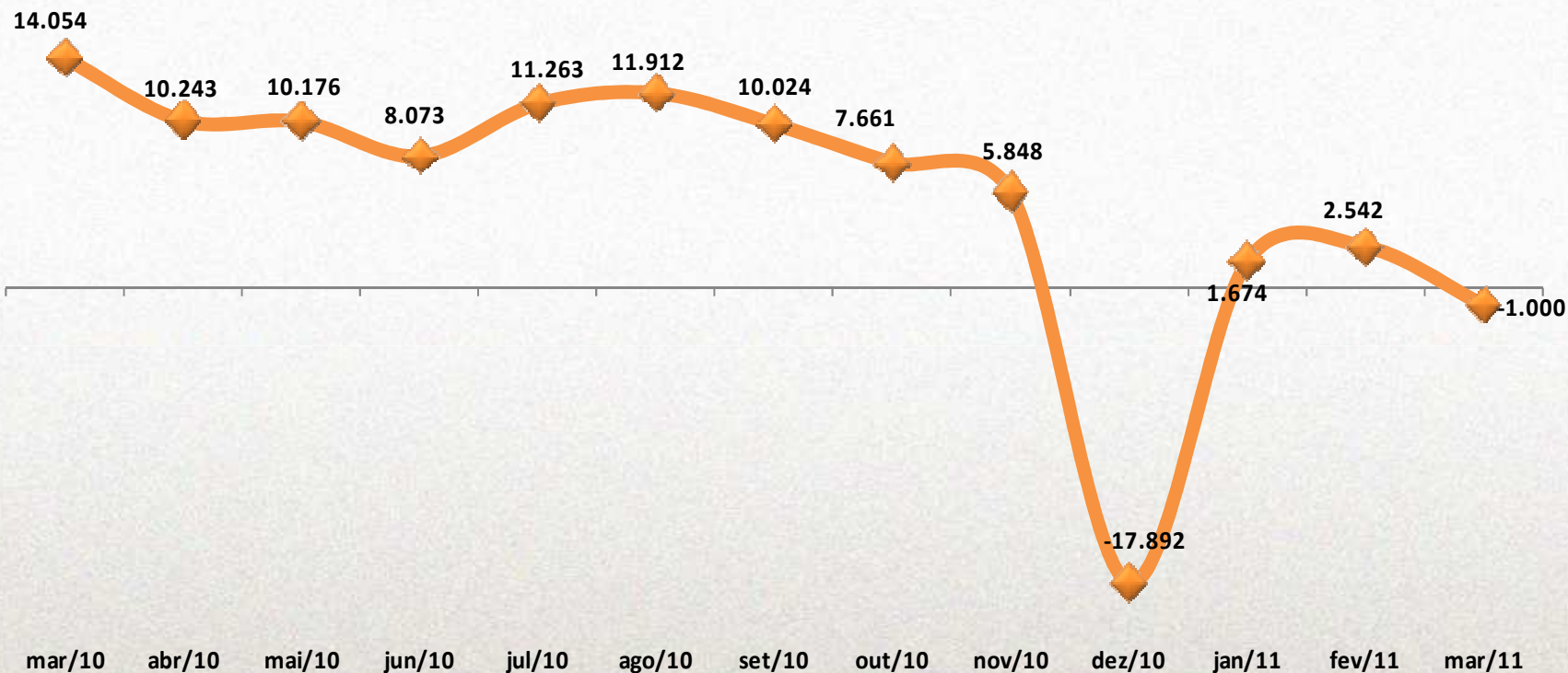

Fonte: Caged – MTE.

Elaboração: BNB/ETENE/Central de Informações Econômicas, Sociais e Tecnológicas

Nota: *Saldo Líquido = Admissão - Desligamento



Nordeste: Evolução do Saldo Líquido* de Emprego Formal Comércio Março/10 - Março/11

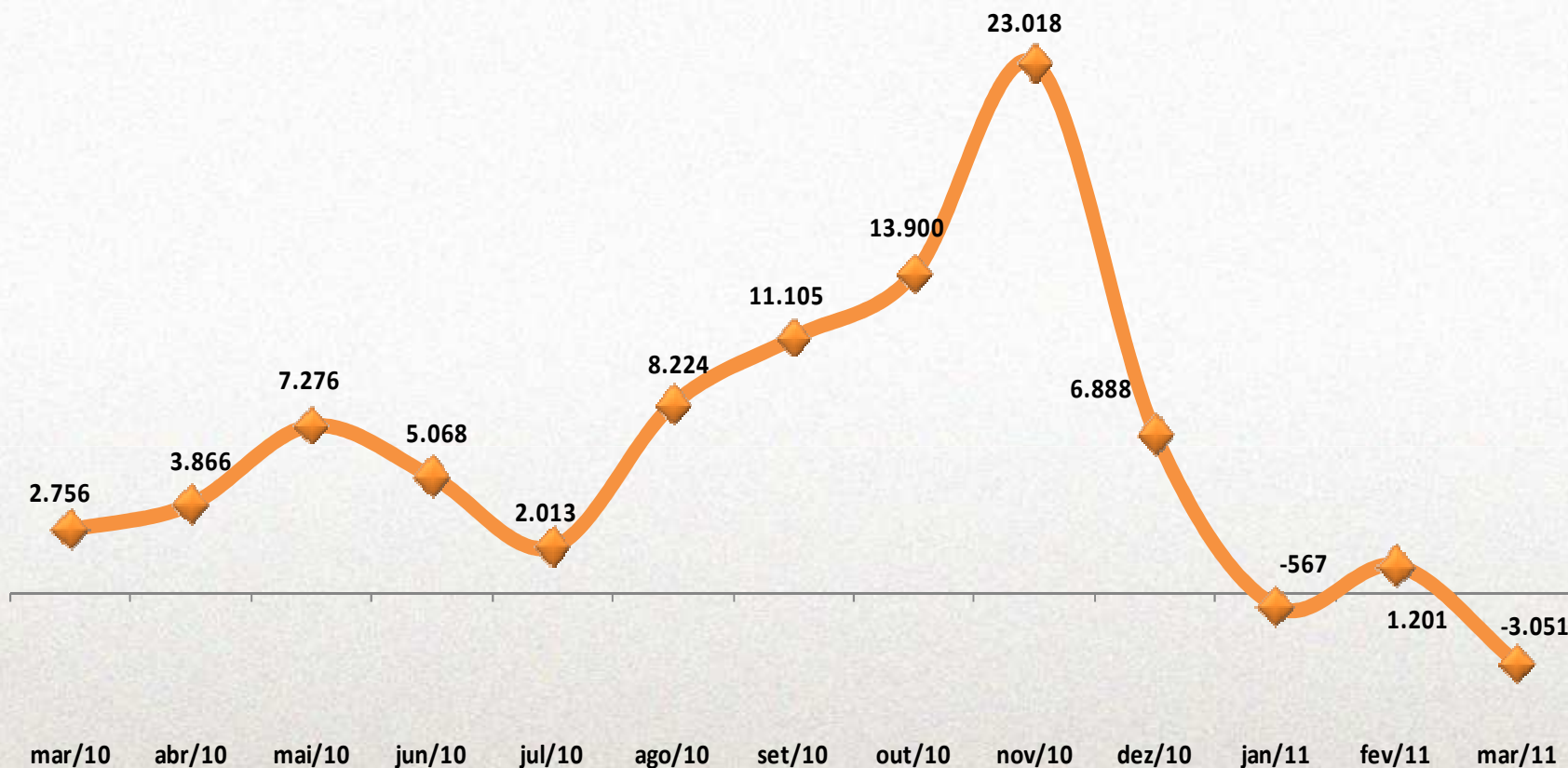

Fonte: Caged – MTE.

Elaboração: BNB/ETENE/Central de Informações Econômicas, Sociais e Tecnológicas

Nota: *Saldo Líquido = Admissão - Desligamento

Nordeste: Evolução do Saldo Líquido* de Emprego Formal Serviços Março/10 - Março/11

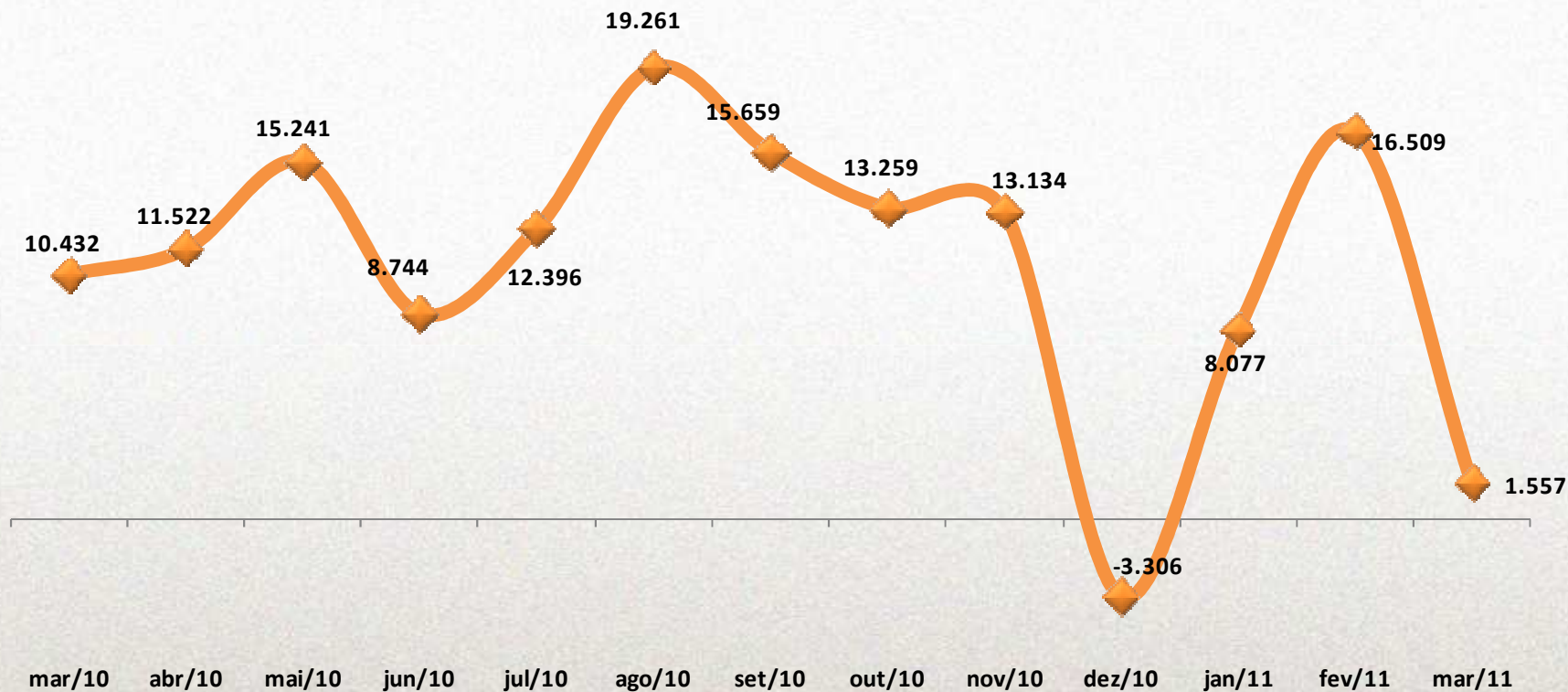

Fonte: Caged – MTE.

Elaboração: BNB/ETENE/Central de Informações Econômicas, Sociais e Tecnológicas

Nota: *Saldo Líquido = Admissão - Desligamento



Nordeste: Evolução do Saldo Líquido* de Emprego Formal Agropecuária Março/10 - Março/11

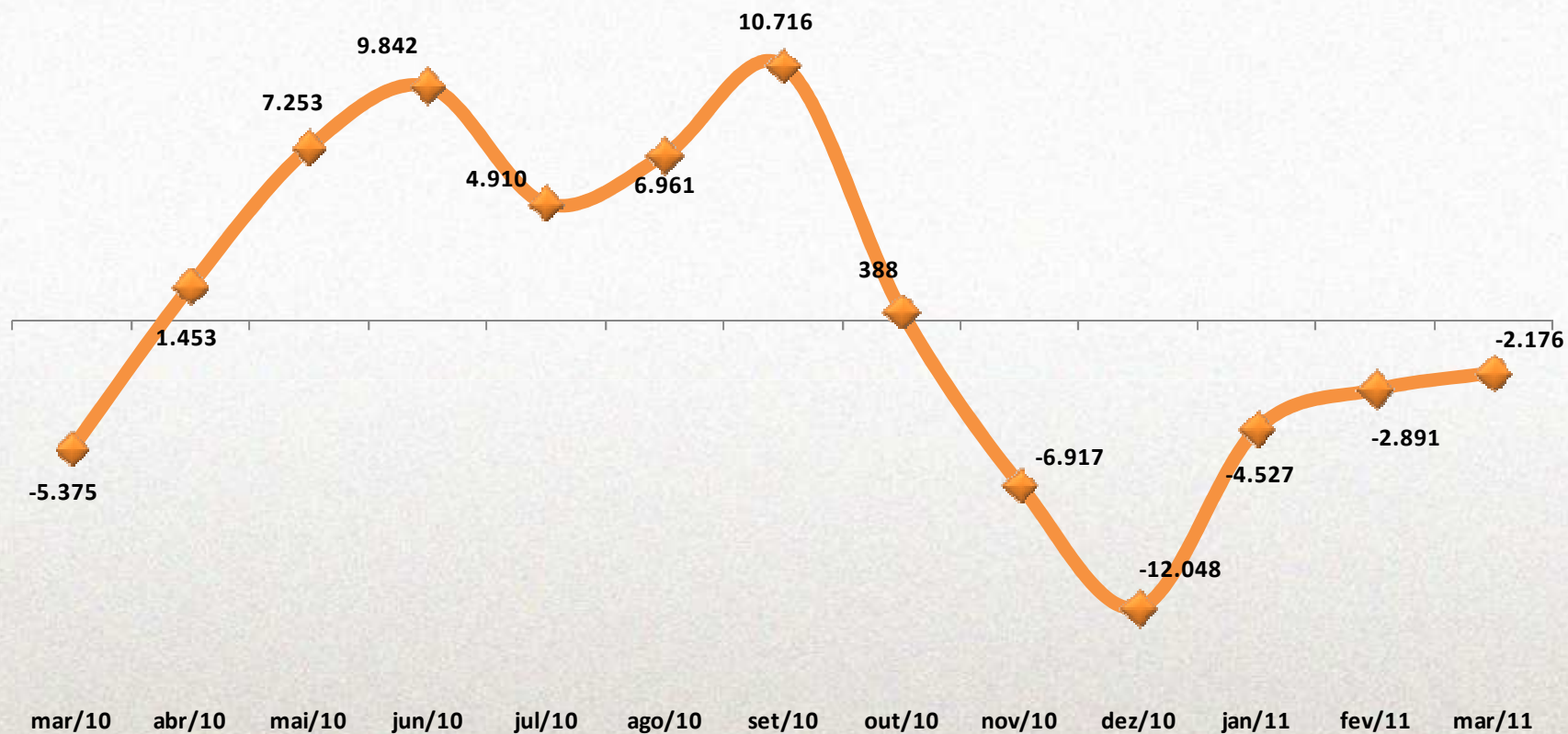

Fonte: Caged – MTE.

Elaboração: BNB/ETENE/Central de Informações Econômicas, Sociais e Tecnológicas

Nota: *Saldo Líquido = Admissão - Desligamento



Nordeste: Evolução do Saldo Líquido* de Emprego Formal Todas as Atividades Março/10 - Março/11

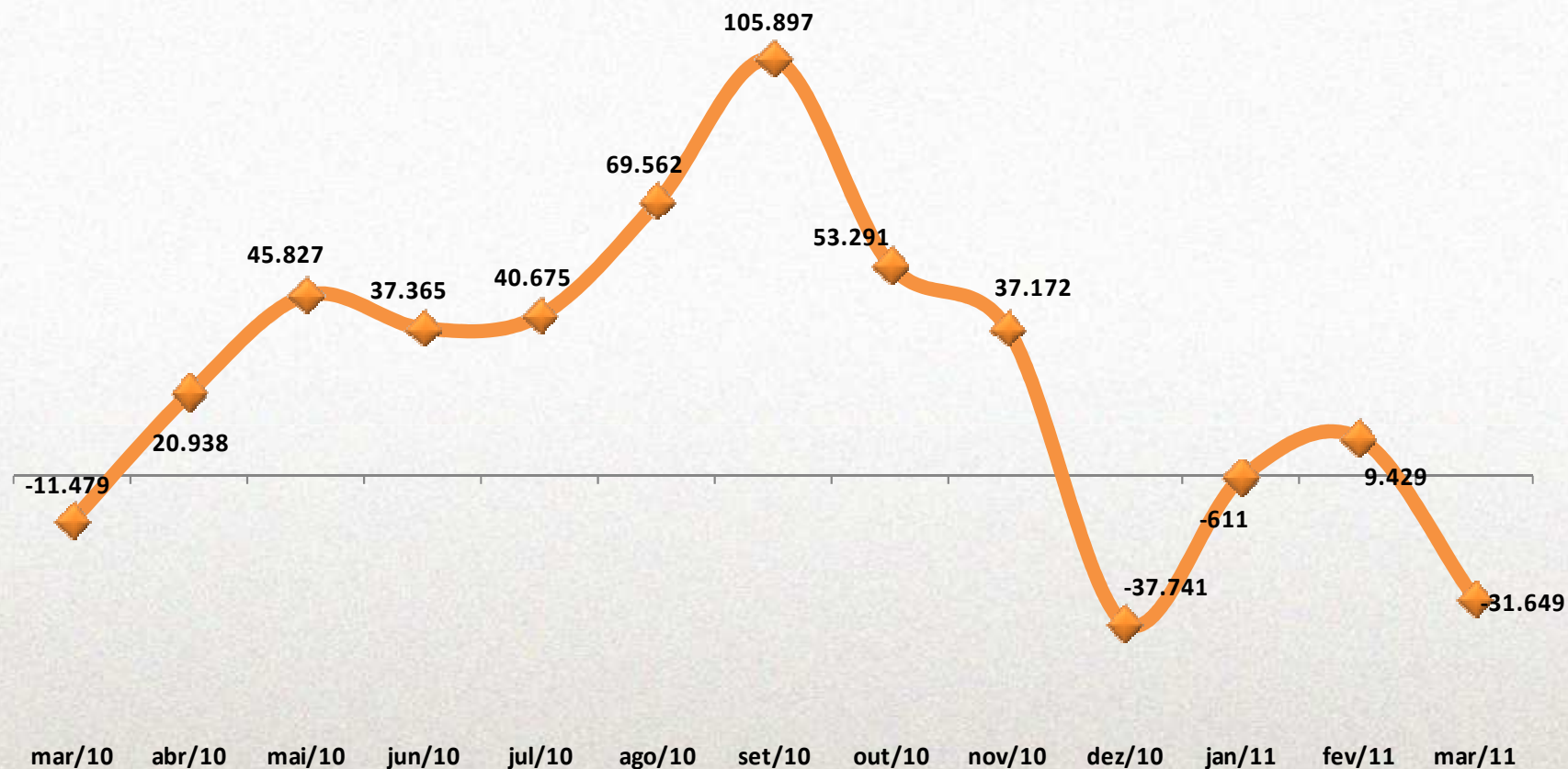

Fonte: Caged – MTE.

Elaboração: BNB/ETENE/Central de Informações Econômicas, Sociais e Tecnológicas

Nota: *Saldo Líquido = Admissão - Desligamento

Escritório Técnico de Estudos Econômicos do Nordeste **Central de Informações Econômicas, Sociais e Tecnológicas**

**Desempenho Comparativo dos Setores de Atividades:
Estados e Regiões Metropolitanas
Março/2010 – Março/2011**

Maranhão - Evolução do Saldo Líquido* de Emprego Formal por Setores de Atividades

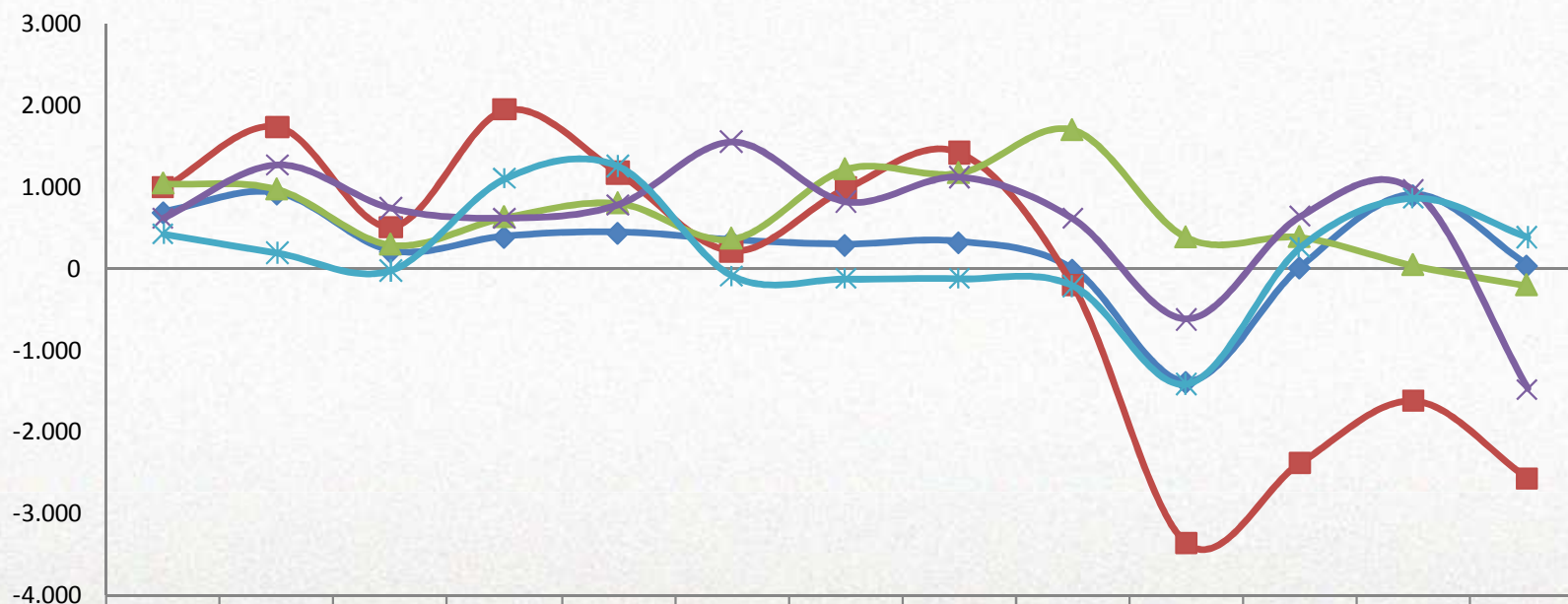

	mar/10	abr/10	mai/10	jun/10	jul/10	ago/10	set/10	out/10	nov/10	dez/10	jan/11	fev/11	mar/11
Indústria	697	926	215	394	444	348	295	328	-11	-1.391	18	905	40
Construção Civil	997	1.743	517	1.946	1.176	222	984	1.425	-205	-3.367	-2.378	-1.619	-2.571
Comércio	1.045	973	298	632	805	369	1.221	1.173	1.699	386	391	45	-200
Serviço	626	1.277	743	622	788	1.559	822	1.126	612	-619	643	959	-1.475
Agropecuária	427	195	-17	1.108	1.260	-84	-124	-120	-208	-1.416	266	870	390

Fonte: Caged – MTE.

Elaboração: BNB/ETENE/Central de Informações Econômicas, Sociais e Tecnológicas

Nota: *Saldo Líquido = Admissão - Desligamento



Piauí - Evolução do Saldo Líquido* de Emprego Formal por Setores de Atividades

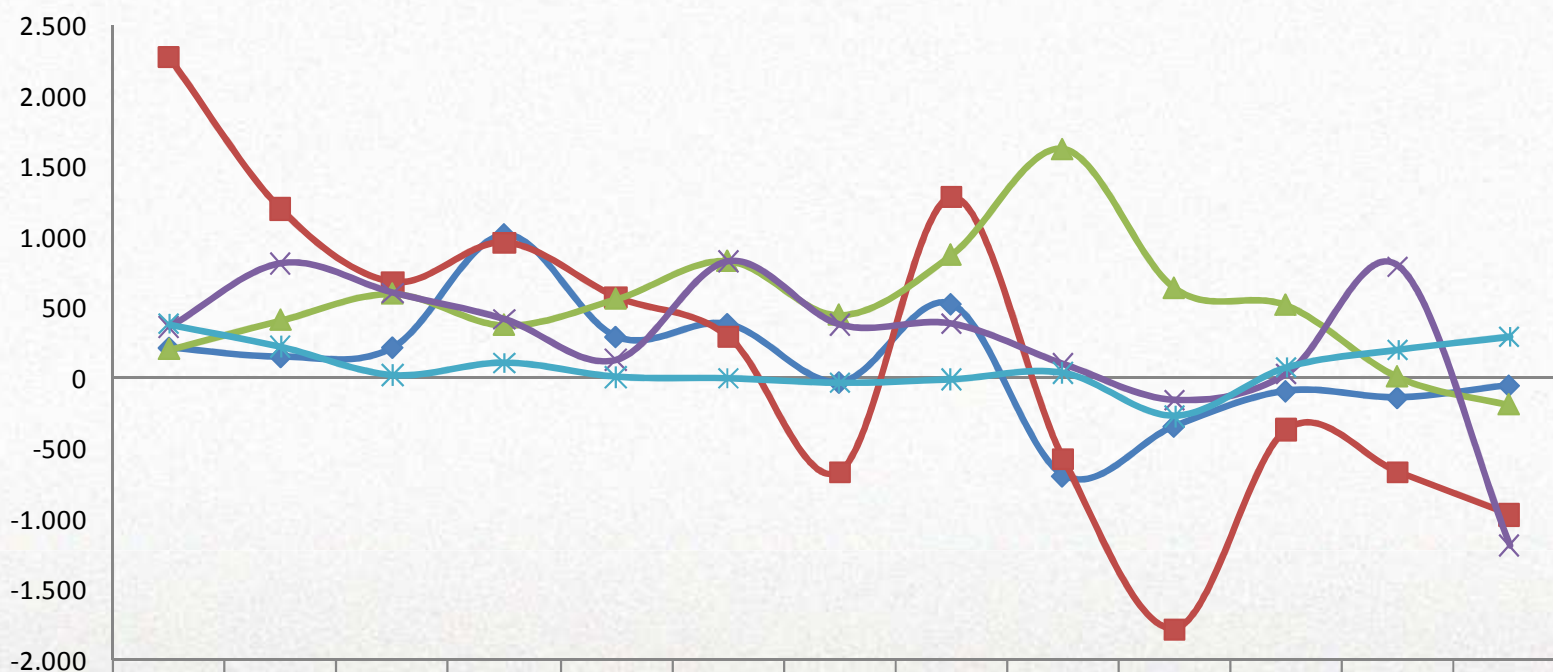

	mar/10	abr/10	mai/10	jun/10	jul/10	ago/10	set/10	out/10	nov/10	dez/10	jan/11	fev/11	mar/11
◆ Indústria	215	151	218	1.020	293	383	-30	525	-694	-342	-92	-139	-52
■ Construção Civil	2.270	1.193	680	960	573	291	-667	1.282	-578	-1.781	-368	-672	-973
▲ Comércio	201	409	595	373	559	828	445	872	1.622	635	515	6	-193
× Serviço	358	808	600	412	125	822	374	381	96	-158	27	788	-1.188
* Agropecuária	379	219	17	106	5	-6	-39	-14	32	-276	72	199	292

Fonte: Caged – MTE.

Elaboração: BNB/ETENE/Central de Informações Econômicas, Sociais e Tecnológicas

Nota: *Saldo Líquido = Admissão - Desligamento



Ceará - Evolução do Saldo Líquido* de Emprego Formal por Setores de Atividades

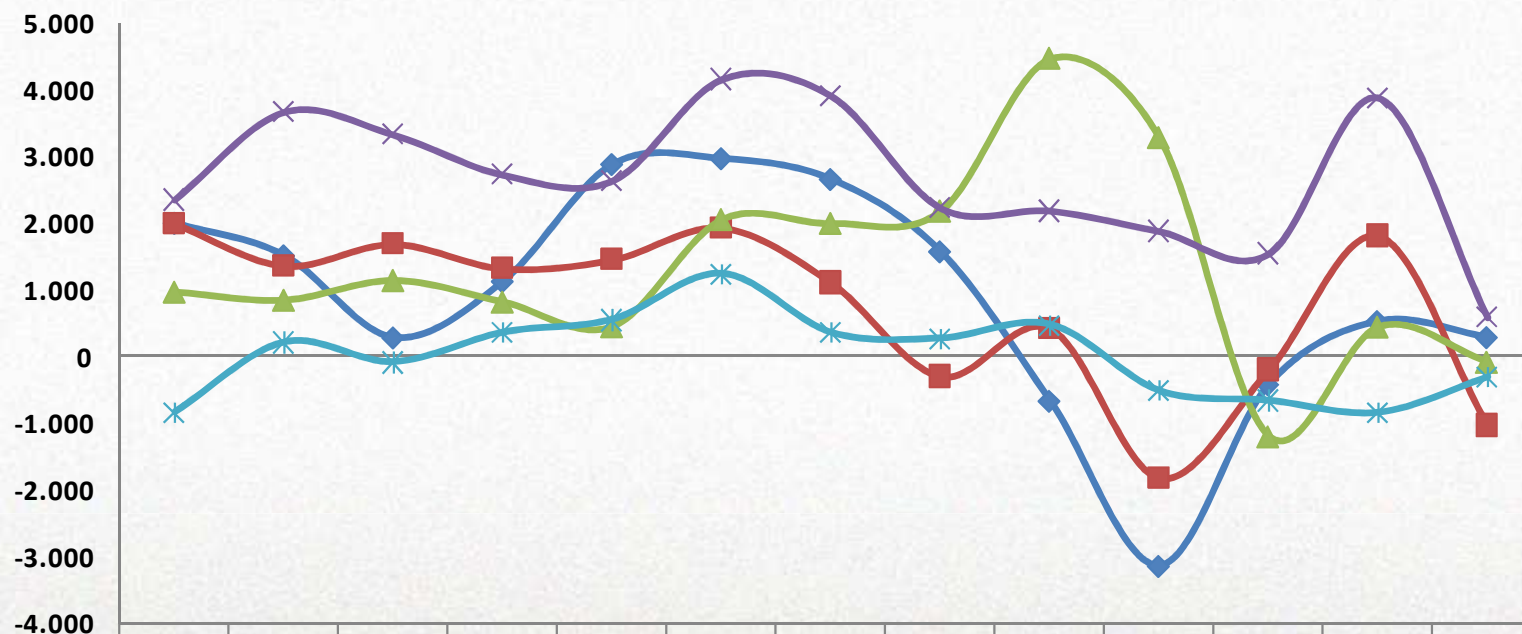

	mar/10	abr/10	mai/10	jun/10	jul/10	ago/10	set/10	out/10	nov/10	dez/10	jan/11	fev/11	mar/11
◆ Indústria	1.994	1.508	277	1.121	2.876	2.964	2.652	1.567	-672	-3.146	-424	522	282
■ Construção Cível	1.994	1.363	1.688	1.320	1.453	1.931	1.108	-297	423	-1.823	-196	1.812	-1.032
▲ Comércio	955	833	1.128	805	439	2.040	1.982	2.166	4.449	3.264	-1.206	432	-93
× Serviço	2.350	3.665	3.324	2.722	2.634	4.155	3.904	2.225	2.183	1.874	1.540	3.878	581
* Agropecuária	-843	202	-92	350	544	1.231	347	262	467	-525	-670	-851	-321

Fonte: Caged – MTE.

Elaboração: BNB/ETENE/Central de Informações Econômicas, Sociais e Tecnológicas

Nota: *Saldo Líquido = Admissão - Desligamento



Rio Grande do Norte - Evolução do Saldo Líquido* de Emprego Formal por Setores de Atividades

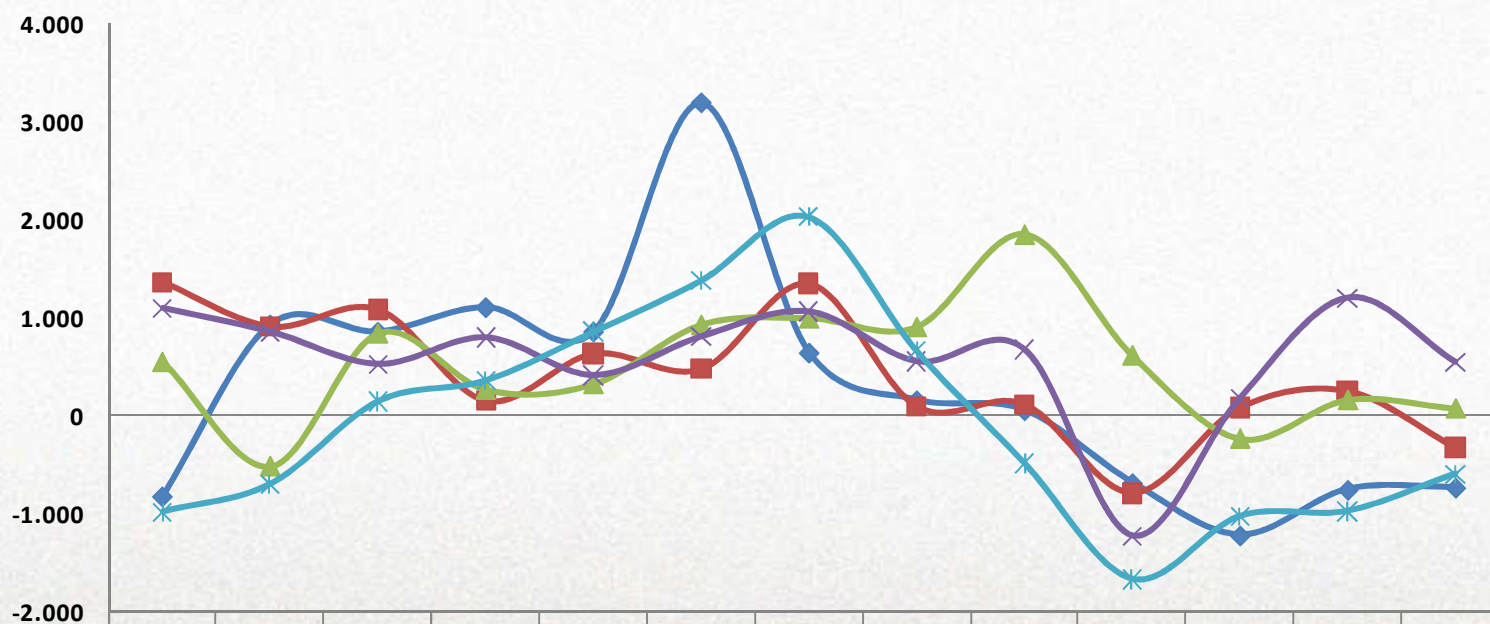

	mar/10	abr/10	mai/10	jun/10	jul/10	ago/10	set/10	out/10	nov/10	dez/10	jan/11	fev/11	mar/11
◆ Indústria	-824	928	854	1.104	857	3.193	640	156	52	-689	-1.224	-758	-737
■ Construção Civil	1.365	912	1.085	149	632	475	1.351	92	113	-795	79	249	-330
▲ Comércio	548	-522	841	263	322	929	996	907	1.856	616	-239	158	72
× Serviço	1.096	853	524	795	410	806	1.060	551	673	-1.231	173	1.202	545
* Agropecuária	-985	-700	146	359	857	1.383	2.032	659	-491	-1.676	-1.032	-978	-598

Fonte: Caged – MTE.

Elaboração: BNB/ETENE/Central de Informações Econômicas, Sociais e Tecnológicas

Nota: *Saldo Líquido = Admissão - Desligamento



Paraíba - Evolução do Saldo Líquido* de Emprego Formal por Setores de Atividades

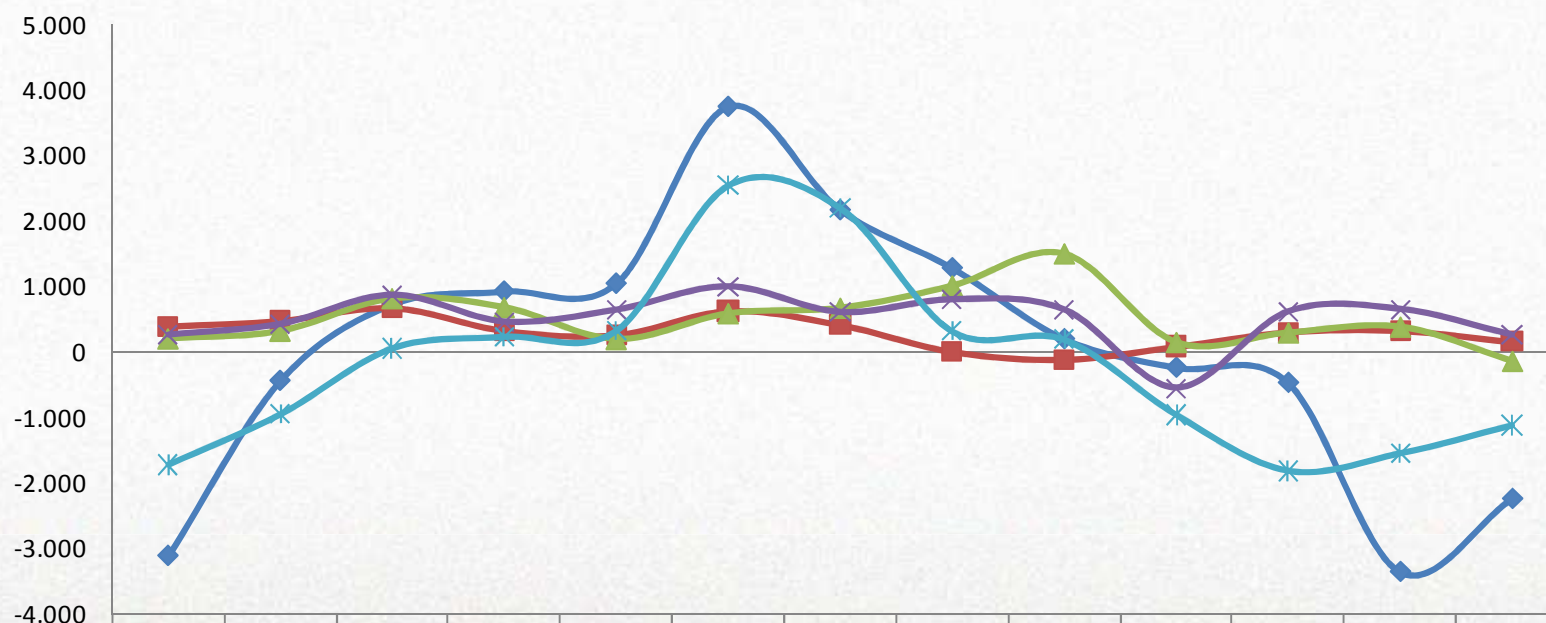

	mar/10	abr/10	mai/10	jun/10	jul/10	ago/10	set/10	out/10	nov/10	dez/10	jan/11	fev/11	mar/11
◆ Indústria	-3.112	-440	726	923	1.044	3.744	2.166	1.280	197	-239	-471	-3.358	-2.242
■ Construção Civil	385	472	665	319	254	619	408	1	-119	76	297	320	149
▲ Comércio	190	308	806	671	183	576	661	1.001	1.493	136	282	372	-152
× Serviço	249	413	859	449	631	987	594	789	634	-561	603	643	248
* Agropecuária	-1.729	-959	50	225	317	2.538	2.192	308	181	-967	-1.823	-1.558	-1.129

Fonte: Caged – MTE.

Elaboração: BNB/ETENE/Central de Informações Econômicas, Sociais e Tecnológicas

Nota: *Saldo Líquido = Admissão - Desligamento



Pernambuco - Evolução do Saldo Líquido* de Emprego Formal por Setores de Atividades

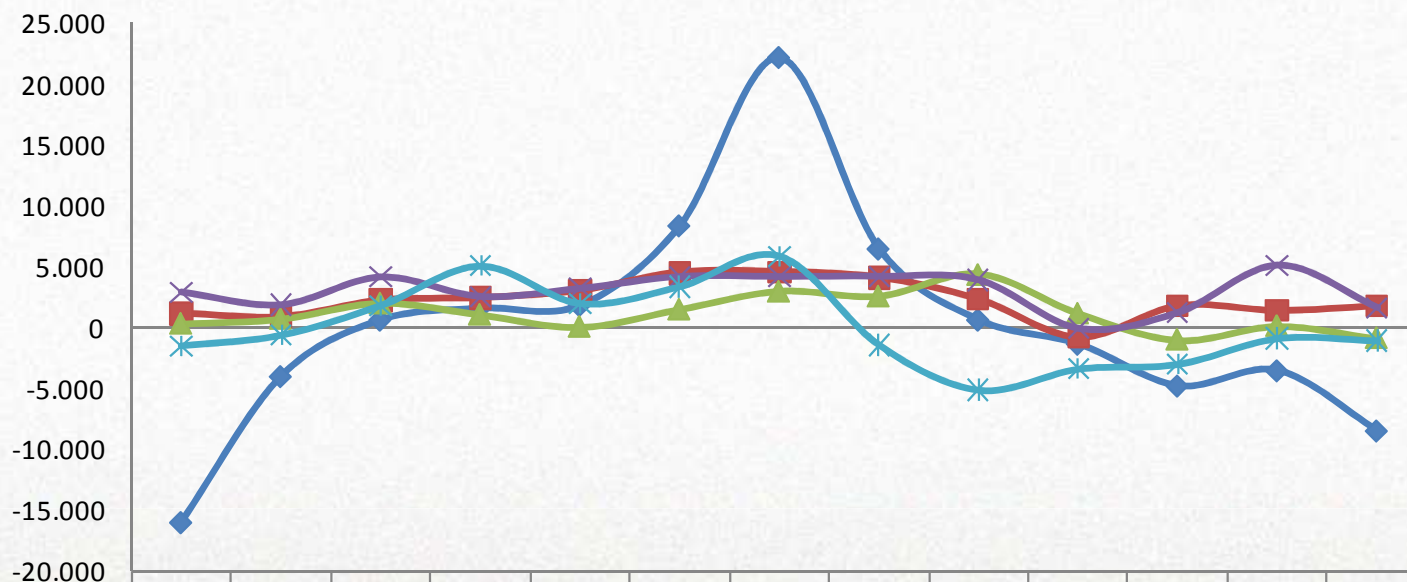

	mar/10	abr/10	mai/10	jun/10	jul/10	ago/10	set/10	out/10	nov/10	dez/10	jan/11	fev/11	mar/11
◆ Indústria	-16.075	-4.090	541	1.499	1.744	8.285	22.105	6.389	551	-1.430	-4.864	-3.617	-8.556
■ Construção Cível	1.156	869	2.202	2.409	2.995	4.471	4.500	4.042	2.273	-797	1.744	1.362	1.739
▲ Comércio	301	707	2.007	1.054	39	1.496	2.991	2.591	4.409	1.155	-1.032	108	-908
✕ Serviço	2.902	1.847	4.143	2.541	3.200	4.195	4.193	4.202	3.908	-111	1.215	5.126	1.616
✱ Agropecuária	-1.500	-635	1.798	5.035	1.968	3.352	5.856	-1.443	-5.140	-3.416	-3.020	-910	-1.096

Fonte: Caged – MTE.

Elaboração: BNB/ETENE/Central de Informações Econômicas, Sociais e Tecnológicas

Nota: *Saldo Líquido = Admissão - Desligamento



Alagoas - Evolução do Saldo Líquido* de Emprego Formal por Setores de Atividades

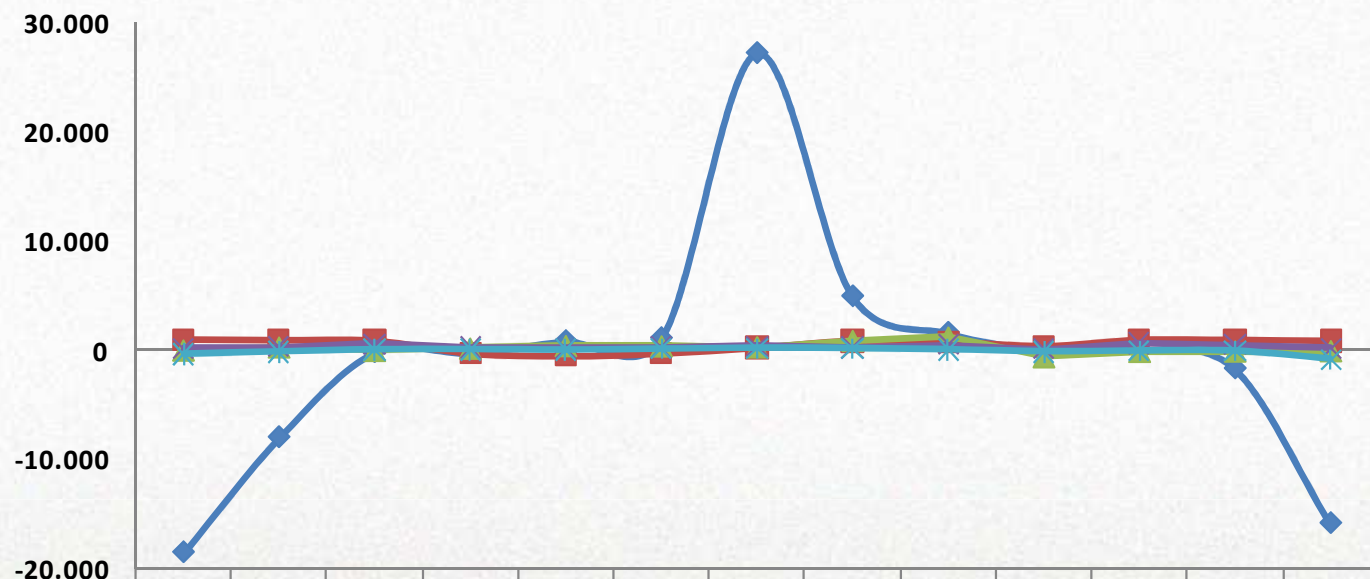

	mar/10	abr/10	mai/10	jun/10	jul/10	ago/10	set/10	out/10	nov/10	dez/10	jan/11	fev/11	mar/11
◆ Indústria	-18.545	-8.006	-211	-254	809	1.079	27.197	4.912	1.562	23	43	-1.705	-15.878
■ Construção Civil	961	897	847	-284	-517	-290	222	849	778	386	928	926	852
▲ Comércio	-15	269	-61	164	414	369	280	896	1.206	-649	-150	-109	-76
× Serviço	177	327	573	242	154	216	354	208	539	131	650	486	190
✱ Agropecuária	-381	-155	48	65	23	101	203	164	49	-141	-76	-86	-874

Fonte: Caged – MTE.

Elaboração: BNB/ETENE/Central de Informações Econômicas, Sociais e Tecnológicas

Nota: *Saldo Líquido = Admissão - Desligamento



Sergipe - Evolução do Saldo Líquido* de Emprego Formal por Setores de Atividades

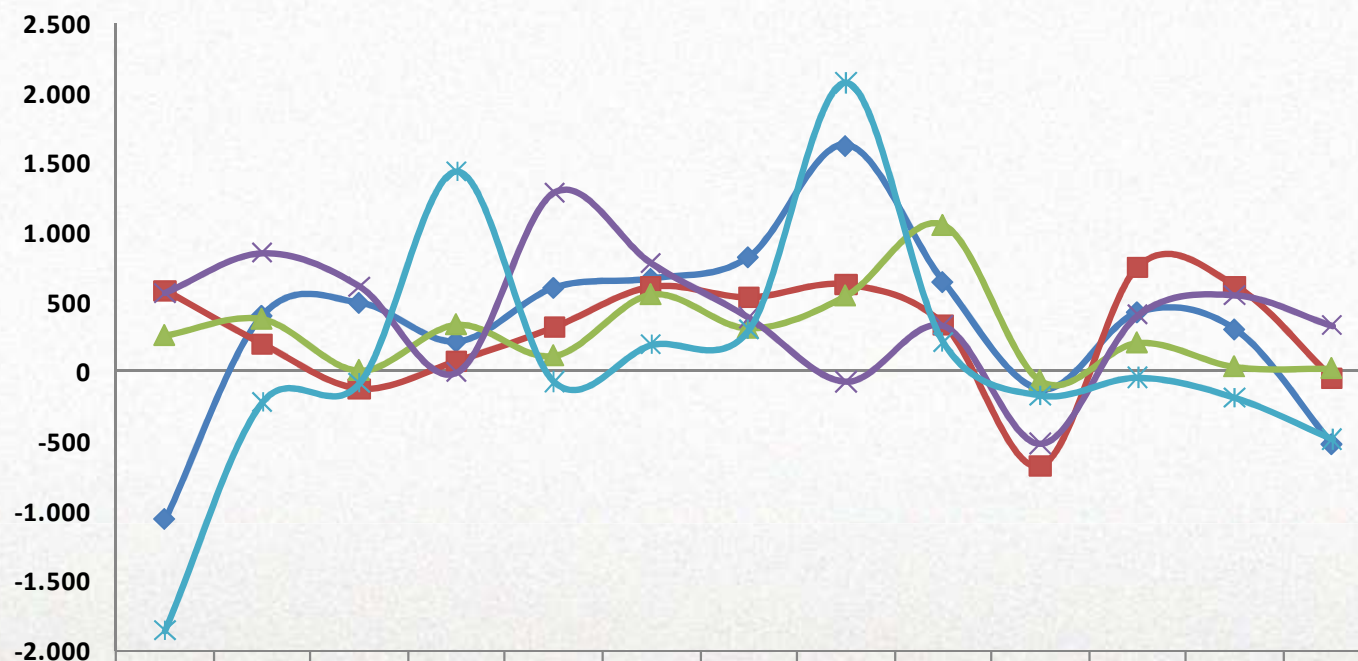

	mar/10	abr/10	mai/10	jun/10	jul/10	ago/10	set/10	out/10	nov/10	dez/10	jan/11	fev/11	mar/11
◆ Indústria	-1.067	398	491	213	599	664	819	1.622	641	-129	423	299	-528
■ Construção Civil	578	194	-128	70	312	602	527	618	333	-683	748	609	-56
▲ Comércio	254	371	3	331	108	547	306	538	1.044	-71	201	29	17
✕ Serviço	565	849	611	-8	1.284	776	386	-73	327	-519	403	547	326
* Agropecuária	-1.864	-224	-85	1.435	-75	189	297	2.072	207	-172	-45	-190	-488

Fonte: Caged – MTE.

Elaboração: BNB/ETENE/Central de Informações Econômicas, Sociais e Tecnológicas

Nota: *Saldo Líquido = Admissão - Desligamento

Bahia - Evolução do Saldo Líquido* de Emprego Formal por Setores de Atividades

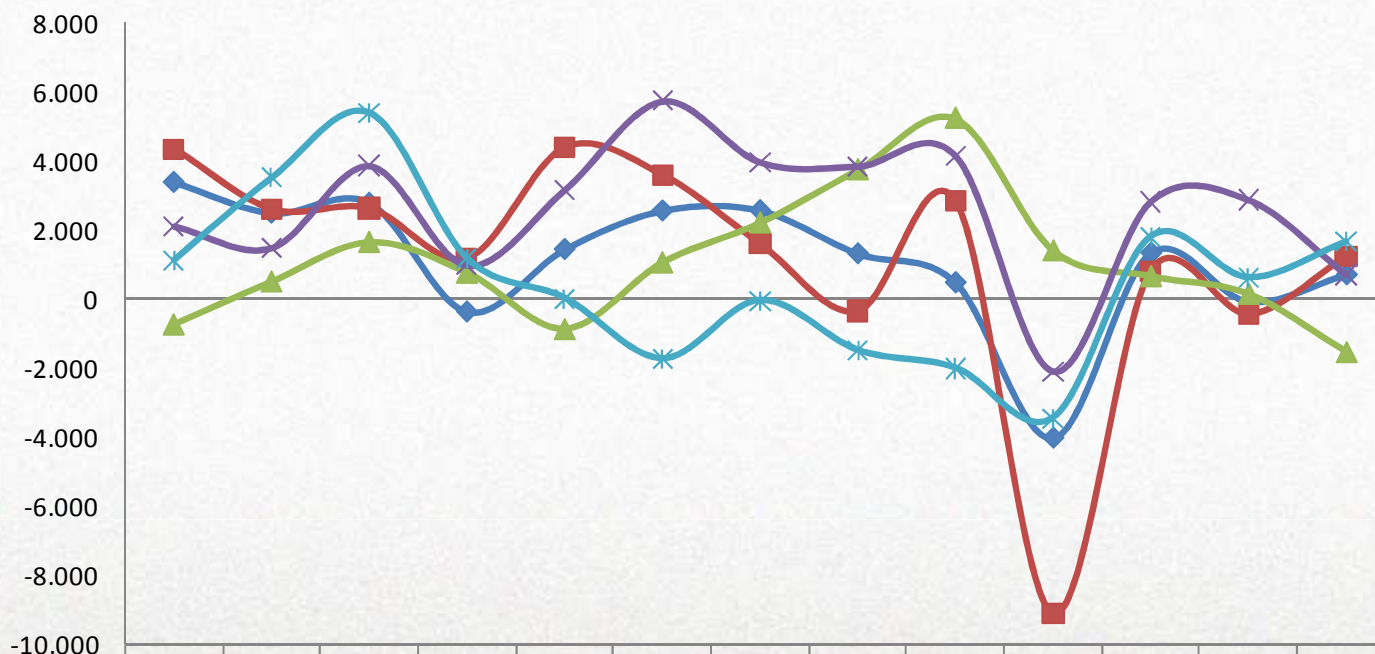

	mar/10	abr/10	mai/10	jun/10	jul/10	ago/10	set/10	out/10	nov/10	dez/10	jan/11	fev/11	mar/11
Indústria	3.371	2.479	2.770	-382	1.427	2.544	2.549	1.304	463	-4.040	1.323	-81	692
Construção Cível	4.348	2.600	2.620	1.184	4.385	3.591	1.591	-351	2.830	-9.108	820	-445	1.222
Comércio	-723	518	1.659	775	-856	1.070	2.223	3.756	5.240	1.416	671	160	-1.518
Serviço	2.109	1.483	3.864	969	3.170	5.745	3.972	3.850	4.162	-2.112	2.823	2.880	714
Agropecuária	1.121	3.510	5.388	1.159	11	-1.743	-48	-1.500	-2.014	-3.459	1.801	613	1.648

Fonte: Caged – MTE.

Elaboração: BNB/ETENE/Central de Informações Econômicas, Sociais e Tecnológicas

Nota: *Saldo Líquido = Admissão - Desligamento



Região Metropolitana de Fortaleza – Evolução do Saldo Líquido* de Emprego Formal por Setores de Atividades

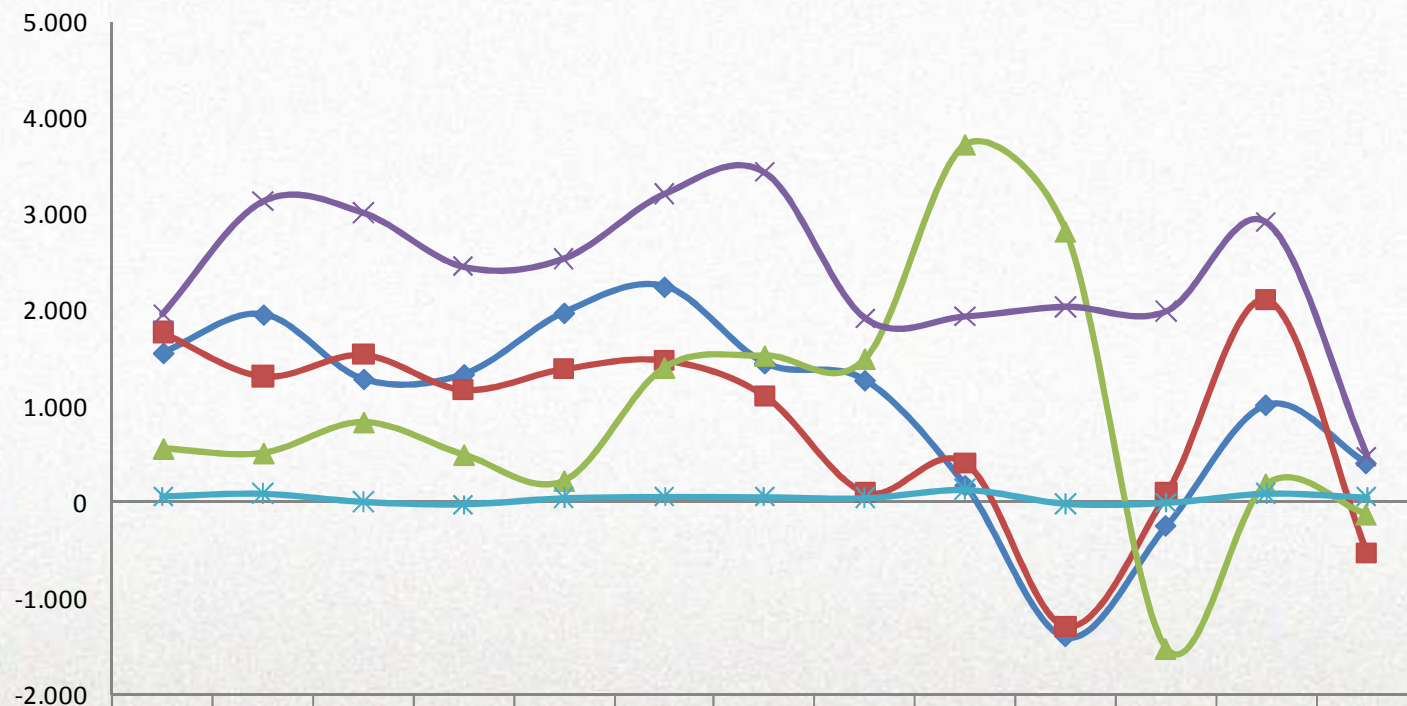

	mar/10	abr/10	mai/10	jun/10	jul/10	ago/10	set/10	out/10	nov/10	dez/10	jan/11	fev/11	mar/11
◆ Indústria	1.546	1.946	1.274	1.323	1.964	2.236	1.439	1.261	166	-1.406	-252	1.005	398
■ Construção Cível	1.764	1.309	1.531	1.169	1.384	1.474	1.104	98	406	-1.297	84	2.105	-534
▲ Comércio	550	503	824	487	215	1.391	1.515	1.483	3.710	2.806	-1.528	184	-134
× Serviço	1.951	3.126	3.010	2.446	2.532	3.205	3.430	1.909	1.928	2.029	1.982	2.906	474
* Agropecuária	61	89	0	-26	40	54	50	40	130	-20	-11	90	48

Fonte: Caged – MTE.

Elaboração: BNB/ETENE/Central de Informações Econômicas, Sociais e Tecnológicas

Nota: *Saldo Líquido = Admissão - Desligamento



Região Metropolitana de Recife - Evolução do Saldo Líquido* de Emprego Formal por Setores de Atividades

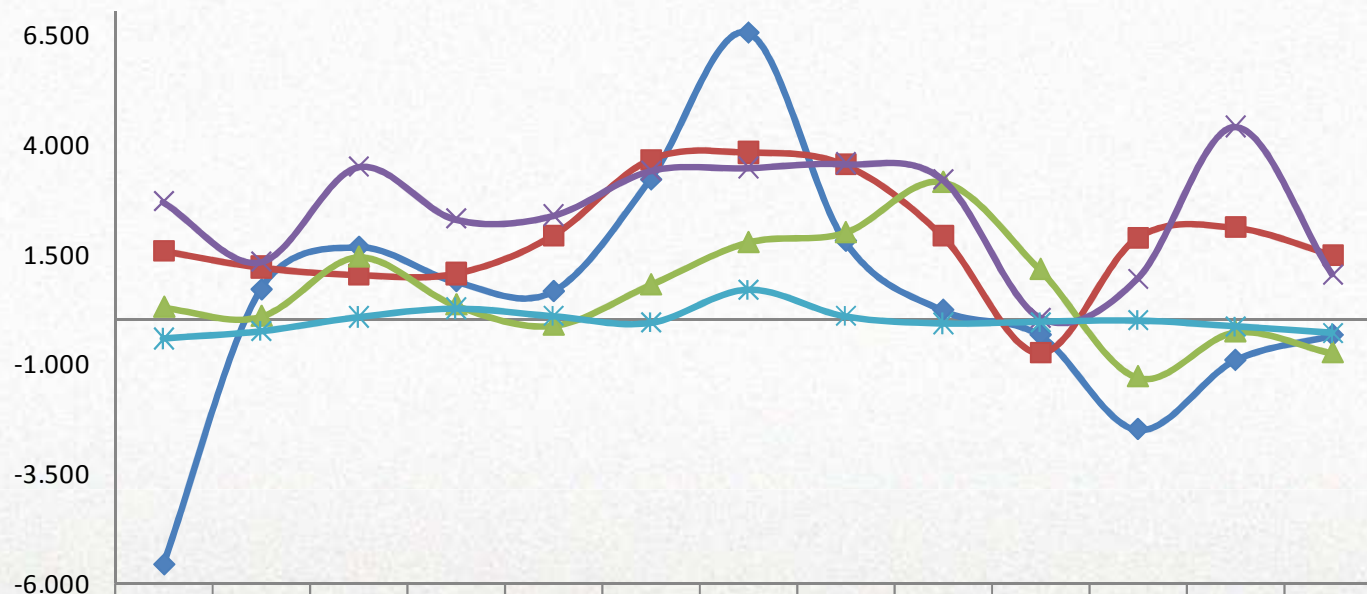

	mar/10	abr/10	mai/10	jun/10	jul/10	ago/10	set/10	out/10	nov/10	dez/10	jan/11	fev/11	mar/11
◆ Indústria	-5.596	672	1.642	860	633	3.177	6.524	1.781	206	-359	-2.509	-936	-366
■ Construção Cível	1.567	1.192	1.024	1.051	1.913	3.647	3.811	3.524	1.910	-757	1.862	2.096	1.480
▲ Comércio	273	67	1.419	330	-135	786	1.751	1.977	3.123	1.140	-1.308	-288	-760
× Serviço	2.689	1.307	3.483	2.289	2.369	3.397	3.465	3.553	3.207	45	927	4.406	1.036
* Agropecuária	-438	-272	53	252	78	-80	687	73	-91	-49	-24	-152	-306

Fonte: Caged – MTE.

Elaboração: BNB/ETENE/Central de Informações Econômicas, Sociais e Tecnológicas

Nota: *Saldo Líquido = Admissão - Desligamento



Região Metropolitana de Salvador - Evolução do Saldo Líquido* de Emprego Formal por Setores de Atividades

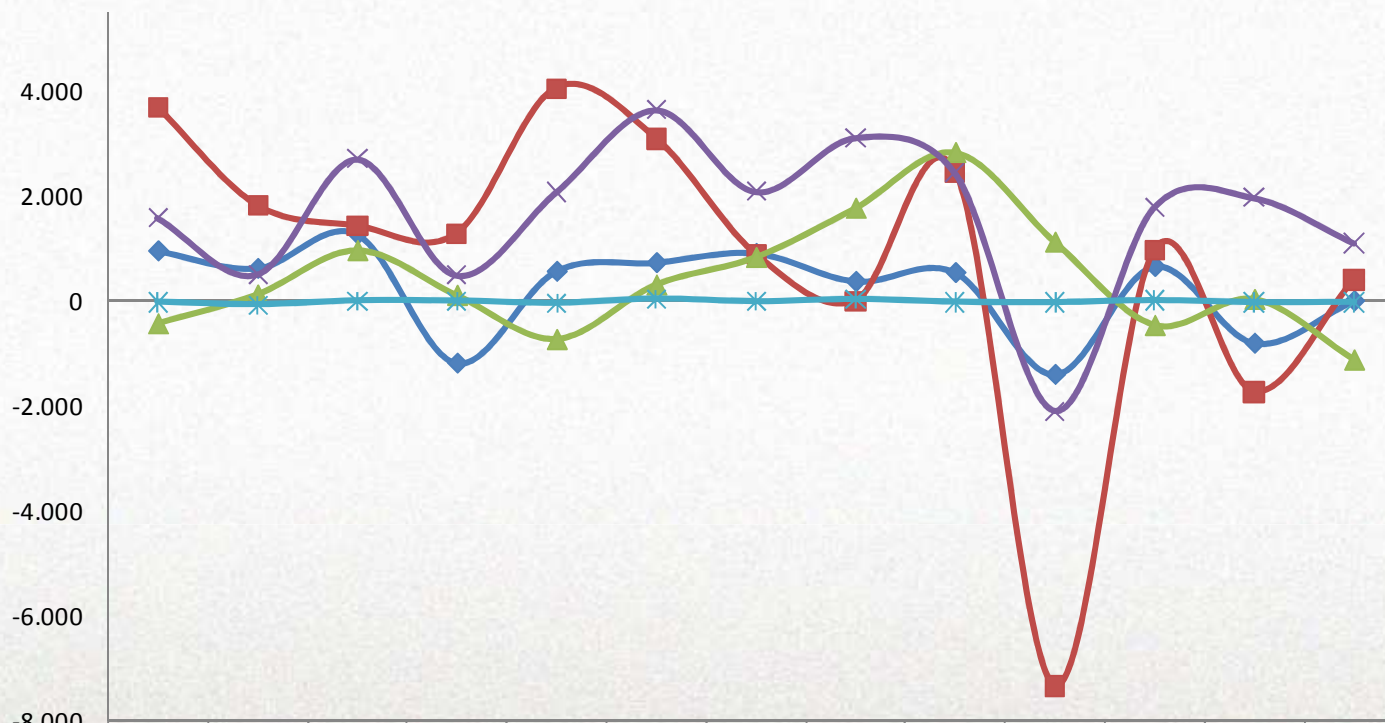

	mar/10	abr/10	mai/10	jun/10	jul/10	ago/10	set/10	out/10	nov/10	dez/10	jan/11	fev/11	mar/11
Indústria	945	611	1.264	-1.200	553	720	899	362	531	-1.416	648	-818	-9
Construção Cível	3.690	1.815	1.422	1.275	4.053	3.089	885	-1	2.461	-7.339	973	-1.736	396
Comércio	-427	122	962	112	-725	308	832	1.766	2.822	1.122	-458	36	-1.114
Serviço	1.587	506	2.709	487	2.077	3.649	2.086	3.118	2.442	-2.098	1.793	1.967	1.103
Agropecuária	21	-73	4	0	-45	39	-14	32	-24	-33	8	-32	-26

Fonte: Caged - MTE.

Elaboração: BNB/ETENE/Central de Informações Econômicas, Sociais e Tecnológicas

Nota: *Saldo Líquido = Admissão - Desligamento



Escritório Técnico de Estudos Econômicos do Nordeste **Central de Informações Econômicas, Sociais e Tecnológicas**

Comportamento do Emprego Formal: Admissões - Desligamentos **Março/2011**

Emprego Formal do Nordeste



Fonte: Caged – MTE.

Elaboração: BNB/ETENE/Central de Informações Econômicas, Sociais e Tecnológicas



Escritório Técnico de Estudos Econômicos do Nordeste Central de Informações Econômicas, Sociais e Tecnológicas

**Evolução do Saldo de Emprego Formal nas Regiões Brasileiras:
Março/2010 – Março/2011**

Evolução do Saldo Líquido* de Emprego Formal Indústria

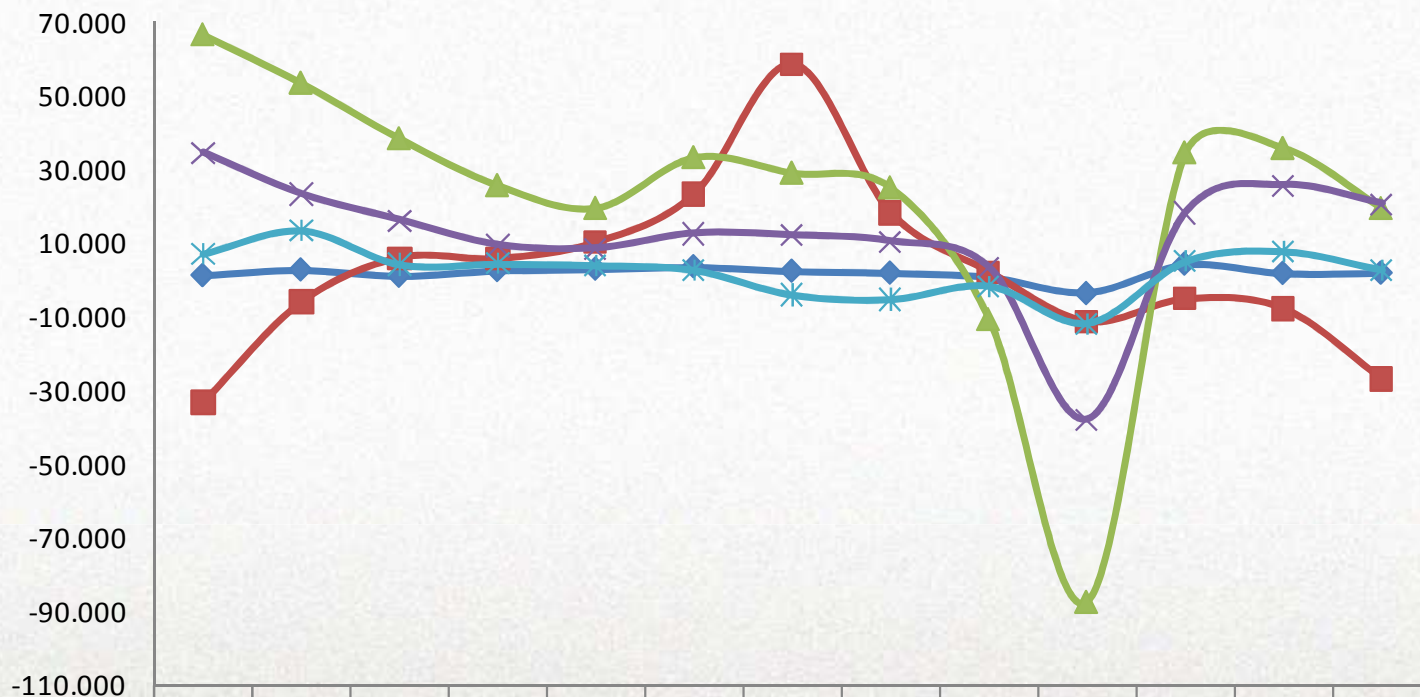

	mar/10	abr/10	mai/10	jun/10	jul/10	ago/10	set/10	out/10	nov/10	dez/10	jan/11	fev/11	mar/11
—◆— Norte	1.055	2.572	871	2.405	2.805	3.422	2.230	1.706	577	-3.804	4.134	1.646	1.696
—■— Nordeste	-33.346	-6.146	5.881	5.638	10.093	23.204	58.393	18.083	2.089	-11.383	-5.268	-7.932	-26.979
—▲— Sudeste	66.454	53.320	38.260	25.527	19.359	33.135	28.908	24.901	-10.780	-87.495	34.429	35.618	19.334
—×— Sul	34.309	23.071	16.021	9.268	8.353	12.402	11.869	10.239	3.095	-38.093	18.079	25.515	20.510
—*— Centro-Oeste	6.984	13.369	4.104	4.227	3.864	2.560	-4.238	-5.413	-1.766	-11.901	4.976	7.657	2.639

Fonte: Caged – MTE.

Elaboração: BNB/ETENE/Central de Informações Econômicas, Sociais e Tecnológicas

Nota: *Saldo Líquido = Admissão - Desligamento



Evolução do Saldo Líquido* de Emprego Formal Construção Civil

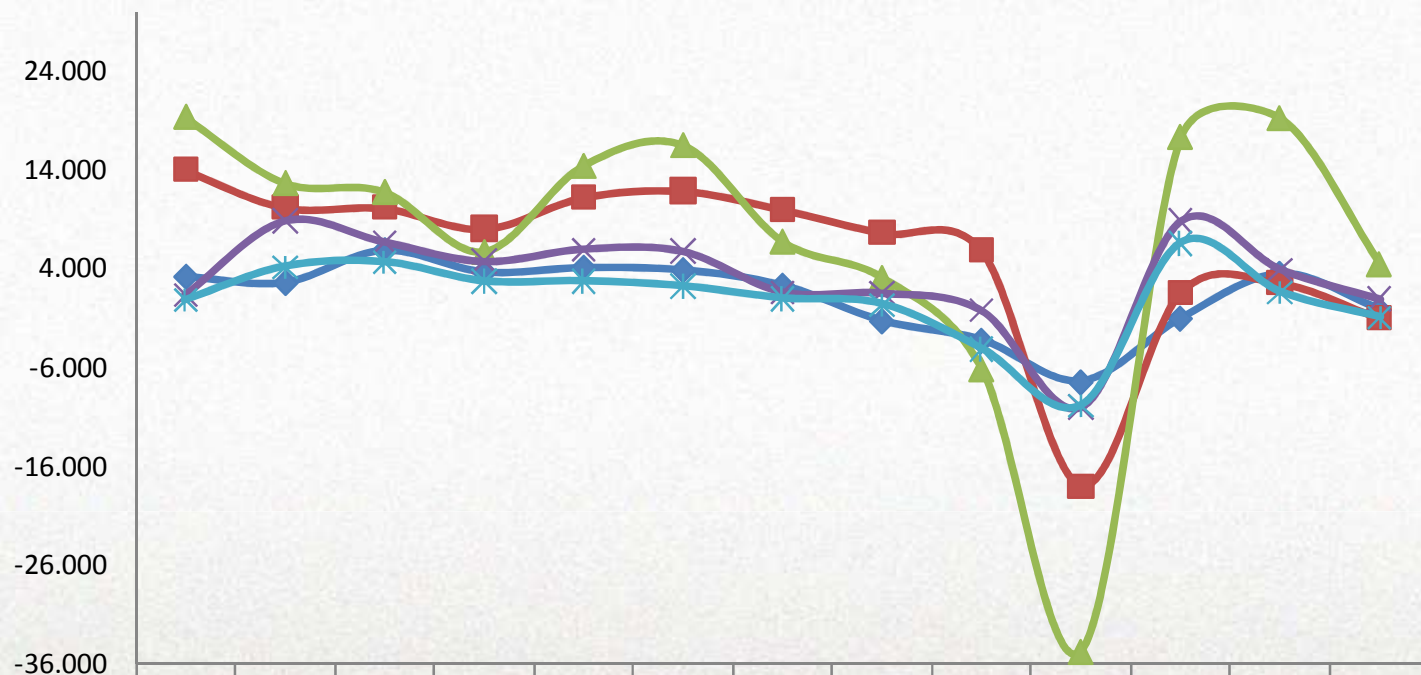

	mar/10	abr/10	mai/10	jun/10	jul/10	ago/10	set/10	out/10	nov/10	dez/10	jan/11	fev/11	mar/11
◆ Norte	3.151	2.550	5.802	3.613	4.044	3.807	2.261	-1.296	-3.247	-7.402	-1.023	3.449	-142
■ Nordeste	14.054	10.243	10.176	8.073	11.263	11.912	10.024	7.661	5.848	-17.892	1.674	2.542	-1.000
▲ Sudeste	19.316	12.637	11.742	5.688	14.367	16.454	6.736	3.083	-6.129	-34.595	17.283	19.175	4.460
✕ Sul	1.330	8.812	6.723	4.744	5.994	5.757	1.664	1.549	-225	-9.941	8.825	3.926	929
* Centro-Oeste	778	4.176	4.639	2.707	2.714	2.208	991	415	-4.098	-9.768	6.599	1.609	-932

Fonte: Caged – MTE.

Elaboração: BNB/ETENE/Central de Informações Econômicas, Sociais e Tecnológicas

Nota: *Saldo Líquido = Admissão - Desligamento



Evolução do Saldo Líquido* de Emprego Formal Comércio

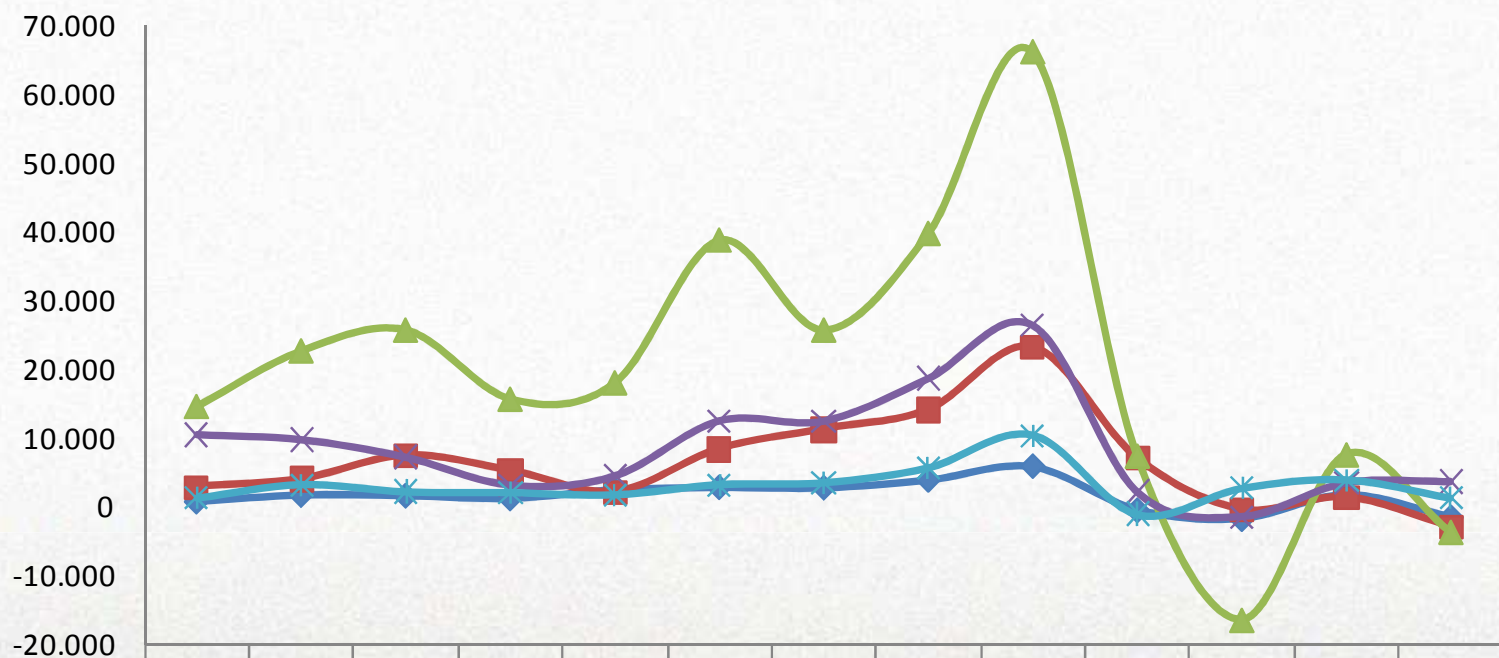

	mar/10	abr/10	mai/10	jun/10	jul/10	ago/10	set/10	out/10	nov/10	dez/10	jan/11	fev/11	mar/11
—◆— Norte	642	1.582	1.491	1.092	2.370	2.696	2.648	3.793	5.768	-591	-1.894	1.643	-1.623
—■— Nordeste	2.756	3.866	7.276	5.068	2.013	8.224	11.105	13.900	23.018	6.888	-567	1.201	-3.051
—▲— Sudeste	14.477	22.559	25.583	15.535	17.894	38.674	25.579	39.621	66.033	7.248	-16.615	7.449	-3.830
—×— Sul	10.378	9.628	7.067	2.998	4.347	12.401	12.365	18.565	26.362	2.052	-1.585	3.336	3.529
—*— Centro-Oeste	1.166	3.090	2.048	1.938	1.626	3.088	3.354	5.468	10.155	-1.186	2.531	3.765	1.158

Fonte: Caged – MTE.

Elaboração: BNB/ETENE/Central de Informações Econômicas, Sociais e Tecnológicas

Nota: *Saldo Líquido = Admissão - Desligamento



Evolução do Saldo Líquido* de Emprego Formal Serviços

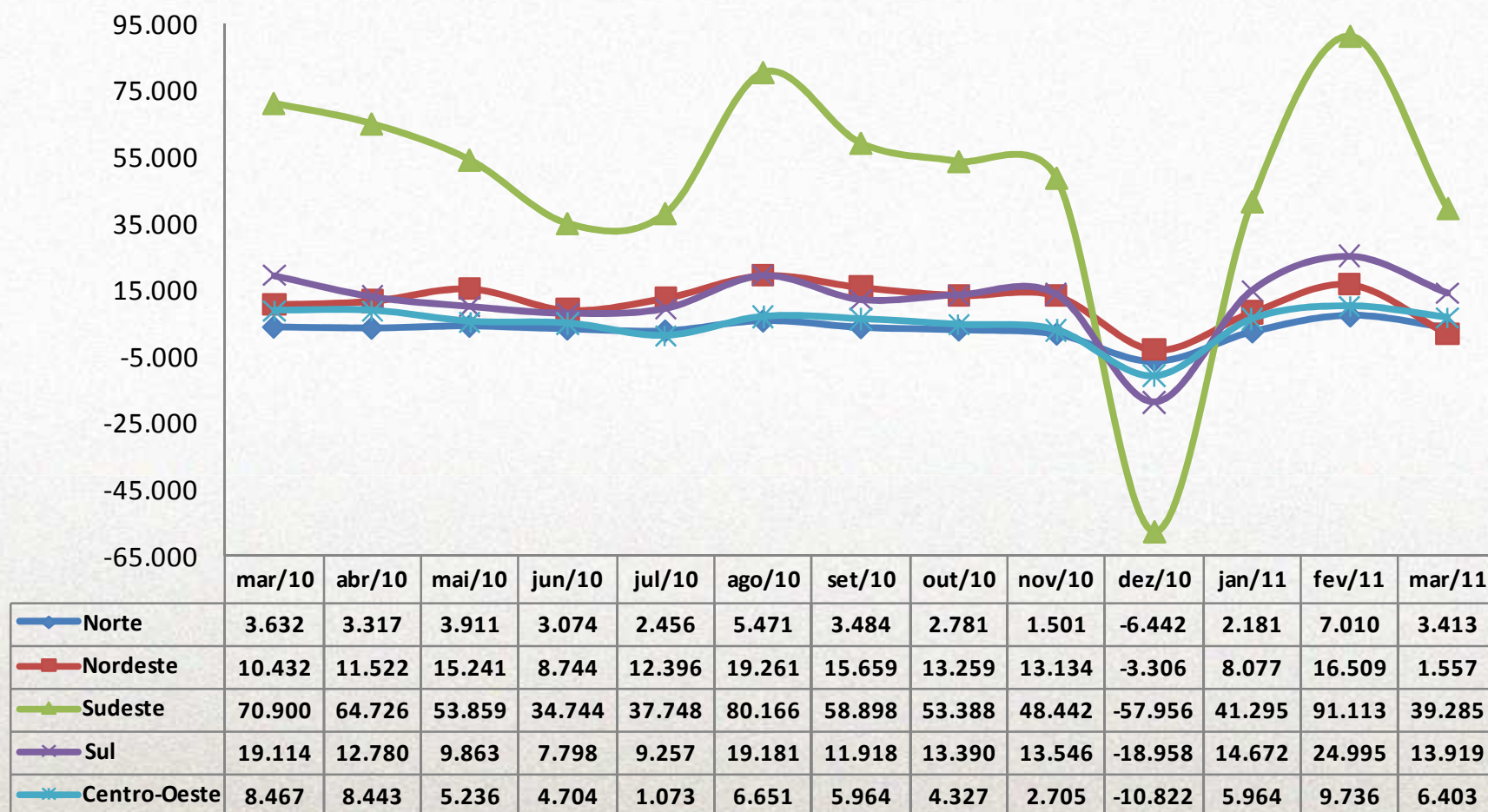

Fonte: Caged – MTE.

Elaboração: BNB/ETENE/Central de Informações Econômicas, Sociais e Tecnológicas

Nota: *Saldo Líquido = Admissão - Desligamento



Evolução do Saldo Líquido* de Emprego Formal Agropecuária

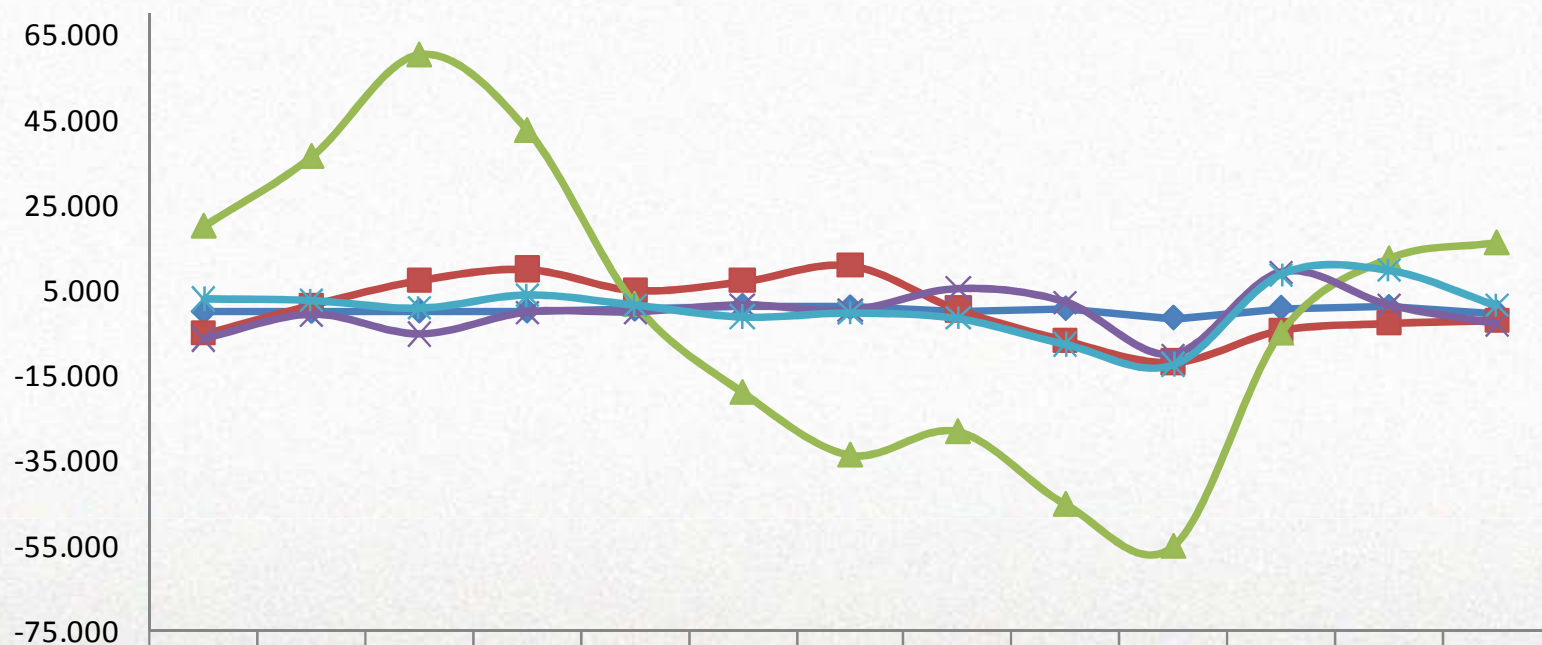

	mar/10	abr/10	mai/10	jun/10	jul/10	ago/10	set/10	out/10	nov/10	dez/10	jan/11	fev/11	mar/11
—◆— Norte	-286	-207	-116	-124	335	1.100	677	34	440	-1.743	582	779	-513
—■— Nordeste	-5.375	1.453	7.253	9.842	4.910	6.961	10.716	388	-6.917	-12.048	-4.527	-2.891	-2.176
—▲— Sudeste	19.872	36.213	60.057	42.329	1.537	-19.202	-33.892	-28.399	-45.452	-55.332	-5.297	12.168	15.959
—×— Sul	-6.663	-928	-5.594	-398	-365	1.313	65	5.148	1.965	-10.425	9.084	1.323	-3.153
—*— Centro-Oeste	2.818	2.420	647	3.718	1.343	-1.431	-503	-1.787	-7.817	-12.615	8.482	9.458	1.283

Fonte: Caged – MTE.

Elaboração: BNB/ETENE/Central de Informações Econômicas, Sociais e Tecnológicas

Nota: *Saldo Líquido = Admissão - Desligamento



Evolução do Saldo Líquido* de Emprego Formal Todas as Atividades

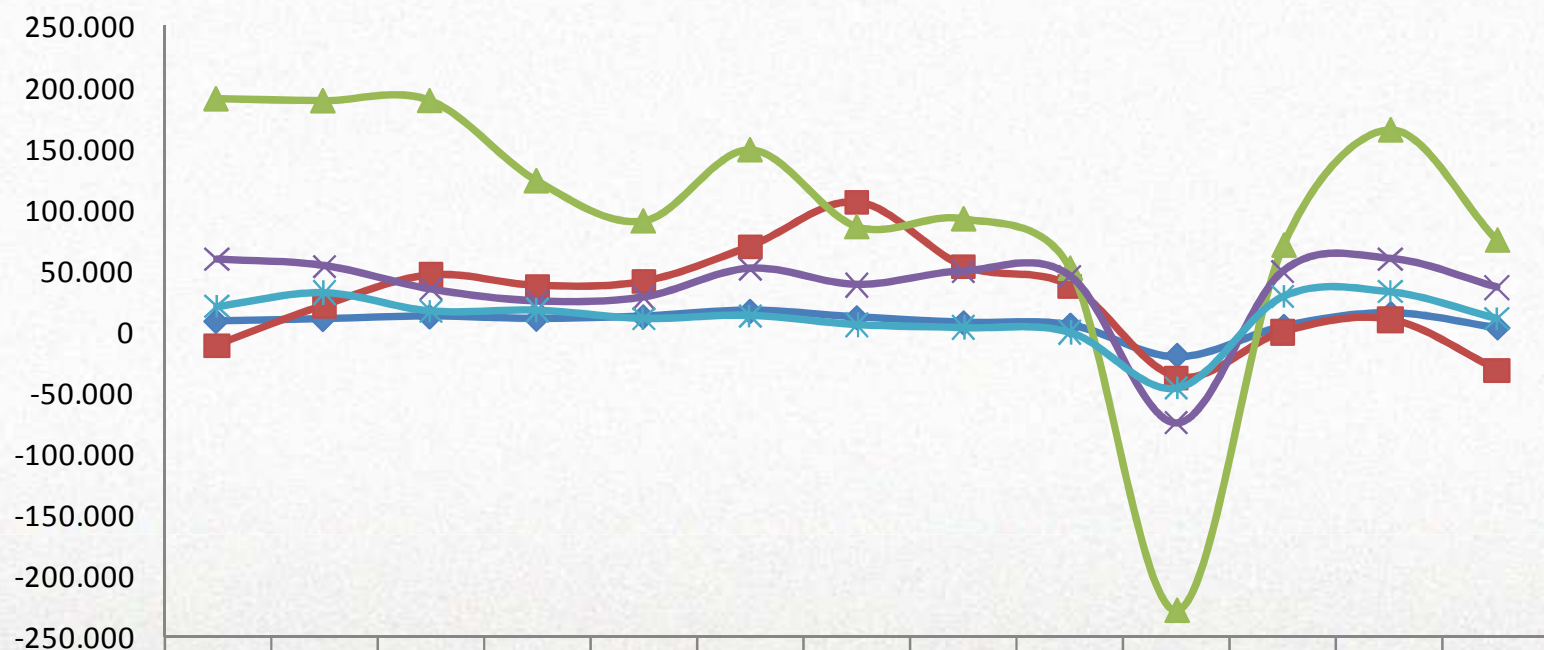

	mar/10	abr/10	mai/10	jun/10	jul/10	ago/10	set/10	out/10	nov/10	dez/10	jan/11	fev/11	mar/11
—◆— Norte	8.194	9.814	11.959	10.060	12.010	16.496	11.300	7.018	5.039	-19.982	3.980	14.527	2.831
—■— Nordeste	-11.479	20.938	45.827	37.365	40.675	69.562	105.897	53.291	37.172	-37.741	-611	9.429	-31.649
—▲— Sudeste	191.019	189.455	189.501	123.823	90.905	149.227	86.229	92.594	52.114	-228.13	71.095	165.523	75.208
—×— Sul	58.468	53.363	34.080	24.410	27.586	51.054	37.881	48.891	44.743	-75.365	49.075	59.095	35.734
—*— Centro-Oeste	20.213	31.498	16.674	17.294	10.620	13.076	5.568	3.010	-821	-46.292	28.552	32.225	10.551

Fonte: Caged – MTE.

Elaboração: BNB/ETENE/Central de Informações Econômicas, Sociais e Tecnológicas

Nota: *Saldo Líquido = Admissão - Desligamento



